

En la sesión extraordinaria efectuada el veinte de abril de dos mil dieciocho, el Consejo General del Instituto Electoral del Estado de Guanajuato, emitió el siguiente:

Acuerdo mediante el cual se aprueban los diseños de los carteles informativos para la casilla, correspondientes a las elecciones de Gubernatura, diputaciones locales y ayuntamientos, así como las modificaciones al formato de los cuadernillos de operaciones y el reverso de las boletas electorales que se utilizarán para el desarrollo de la jornada electoral del primero de julio de dos mil dieciocho.

ATENCEDENTES:

Aprobación de los modelos de materiales y documentación electoral para el proceso electoral local 2017-2018

I. Mediante el acuerdo INE/CCOE001/2017, de fecha cinco de octubre de dos mil diecisiete, la Comisión de Capacitación y Organización Electoral del Instituto Nacional Electoral, aprobó el diseño de los formatos únicos de la boleta y demás documentación, los modelos de materiales electorales y los colores a utilizar por los organismos públicos locales en el proceso electoral local 2017-2018.

Homologación de la documentación y material electoral

II. El acuerdo INE/CCOE001/2017, establece que con base en las experiencias obtenidas por el Instituto Nacional Electoral, en las revisiones y validaciones de la documentación y materiales de los organismos públicos locales y ante la necesidad de hacer más ágiles estos trabajos, evitar un consumo innecesario de recursos humanos y económicos, facilitar las acciones de capacitación y ofrecer más certeza al proceso electoral, la Dirección Ejecutiva de Organización Electoral del Instituto Nacional Electoral consideró necesario homologar a nivel nacional los formatos de documentos y especificaciones técnicas de materiales, que contienen los requerimientos establecidos en el Reglamento de Elecciones y su anexo 4.1.

Validación por parte del Instituto Nacional Electoral de la documentación electoral para el proceso local 2017-2018

III. A través del oficio INE/DEOE/1504/2017 de fecha veintisiete de diciembre de dos mil diecisiete, signado por el Director Ejecutivo de Organización Electoral del Instituto Nacional Electoral, se validaron los diseños y especificaciones técnicas de la documentación electoral que se utilizará en la jornada electoral del primero de julio de dos mil dieciocho, en el estado de Guanajuato.

***Asunción por parte del Instituto Nacional Electoral del
Conteo Rápido para las elecciones de Gubernatura***

IV. El 22 de noviembre del 2017, el Consejo General del Instituto Nacional Electoral, emitió la resolución INE/CG568/2017, mediante la cual determinó asumir el diseño, implementación y operación del programa de Conteo Rápido para las elecciones de titulares del Poder Ejecutivo Estatal en las entidades de Chiapas, Guanajuato, Jalisco, Morelos, Puebla, Veracruz y Yucatán.

***Realización del Conteo Rápido con base en los datos
del cuadernillo para hacer las operaciones de escrutinio y cómputo***

V. Mediante el acuerdo INE/CG122/2018, el Consejo General del Instituto Nacional Electoral estableció que, para las elecciones de la Presidencia de los Estados Unidos Mexicanos y de los titulares de los Poderes Ejecutivos locales, el Conteo Rápido se realizará con base en los datos del cuadernillo para hacer operaciones de escrutinio y cómputo.

***Presentación del acuerdo mediante el cual la Comisión de Capacitación y
Organización Electoral del Instituto Nacional Electoral,
propone la modificación al modelo de boletas electorales
así como al cuadernillo de operaciones***

VI. En sesión extraordinaria de la Comisión de Capacitación y Organización Electoral del Instituto Nacional Electoral, se presentó el proyecto de acuerdo del Consejo General del Instituto Nacional Electoral por el que se modifican el formato de los cuadernillos de operaciones, así como el reverso de las boletas electorales de las elecciones federales y locales que se utilizarán en la jornada electoral del primero de julio de dos mil dieciocho, en cumplimiento al punto segundo del acuerdo INE/CG122/2018.

***Acuerdo que modifica el formato de cuadernillos
de operaciones y el reverso de las boletas electorales.***

VII. En sesión extraordinaria de fecha 14 de marzo del 2018, el Consejo General del Instituto Nacional Electoral aprobó el acuerdo INE/CG168/2018, por el que se modificó el formato de los cuadernillos de operaciones, así como el reverso de las boletas electorales de las elecciones federales y locales que se utilizarán en la jornada Electoral del primero de julio de dos mil dieciocho, en cumplimiento al punto segundo del acuerdo INE/CG122/2018.

***Validación por parte del Instituto Nacional Electoral de la
documentación electoral para el proceso local 2017-2018***

VIII. Mediante oficio INE/DEOE/0495/2018 signado por el Director Ejecutivo de Organización Electoral del Instituto Nacional Electoral, se validaron los diseños del cuadernillo para operaciones de escrutinio y cómputo para casilla básica, contigua

y extraordinaria, el cuadernillo para operaciones de escrutinio y cómputo para casilla especial, el cuadernillo para operaciones de escrutinio y cómputo para voto en el extranjero, así como el reverso de las boletas electorales y los carteles informativos, por lo que, se puede continuar con los trabajos relativos a su adjudicación y producción.

CONSIDERANDO:

Organización de elecciones

1. De conformidad con el artículo 31, párrafo segundo, de la Constitución Política para el Estado de Guanajuato, la organización de las elecciones locales es una función estatal que se realizará a través del organismo público electoral local y por el Instituto Nacional Electoral, en los términos que establece la Constitución Política de los Estados Unidos Mexicanos y las leyes reglamentarias.

Personalidad y principios que rigen al IEEG

2. El artículo 77, párrafos primero y segundo, de la Ley de Instituciones y Procedimientos Electorales para el Estado de Guanajuato, establece que el Instituto Electoral del Estado de Guanajuato estará dotado de personalidad jurídica y patrimonio propios, y que gozará de autonomía en su funcionamiento e independencia en sus decisiones, en los términos previstos en la Constitución Federal, la Constitución del Estado y la Ley de Instituciones y Procedimientos Electorales para el Estado de Guanajuato. De igual manera, se señala que será profesional en su desempeño y se regirá por los principios de certeza, imparcialidad, independencia, legalidad, máxima publicidad y objetividad.

Asimismo, se estipula que el Instituto Electoral del Estado de Guanajuato es autoridad en la materia electoral, en los términos que establece la Constitución Federal, la Ley General de Instituciones y Procedimientos Electorales, la Constitución del Estado y la Ley de Instituciones y Procedimientos Electorales para el Estado de Guanajuato.

Órgano de dirección del IEEG

3. El artículo 81 de la ley comicial local señala que el Consejo General es el órgano superior de dirección del Instituto Electoral del Estado, al que corresponde la preparación, desarrollo y vigilancia de los procesos electorales de carácter estatal.

Integración del Consejo General

4. El artículo 82, párrafo primero, del citado ordenamiento, indica que el Consejo General estará integrado por una consejera o consejero presidente y seis

consejeros electorales, con derecho a voz y voto; el Secretario Ejecutivo y representantes de los partidos políticos con registro nacional y estatal, quienes concurrirán a las sesiones solo con derecho a voz.

***Competencia de los OPL para imprimir los documentos
y producir los materiales electorales***

5. Por disposición del artículo 104, inciso g), de la ley general referida, compete a los organismos públicos locales imprimir los documentos y producir los materiales electorales, en términos de los lineamientos que al efecto emita el Instituto Nacional Electoral.

De las características de los documentos y materiales electorales

6. En atención al artículo 216 de la legislación general electoral, así como en el diverso artículo 221 de la Ley de Instituciones y Procedimientos para el Estado de Guanajuato, la documentación y materiales electorales, tendrán las características determinadas por la legislación general y las leyes electorales locales.

Aprobación del modelo de boleta electoral

7. Que en el artículo 222 de la ley comicial local, se prevé que el Consejo General del Instituto Nacional Electoral, aprobará el modelo de boleta electoral que se utilizarán para las elecciones de que se traten.

***Modificación al formato de los cuadernillos de operaciones
así como al reverso de las boletas electorales***

8. Como se señaló en el antecedente VII de este acuerdo, mediante el acuerdo INE/CG168/2018, el Consejo General del Instituto Nacional Electoral aprobó modificar el reverso de los modelos de las boletas para las elecciones de Gubernatura y Jefatura de Gobierno, diputaciones locales y ayuntamientos y al cuadernillo para hacer las operaciones de escrutinio y cómputo; aunado a que se aprobaron los carteles informativos para la casilla, correspondientes a las elecciones de Gubernatura y Jefatura de Gobierno, Diputaciones Locales y Ayuntamientos. Por ello, este Consejo General debe aprobar las modificaciones necesarias a la documentación electoral que se utilizará en la jornada electoral del primero de julio de dos mil dieciocho.

Por lo anterior y con fundamento en lo dispuesto por los artículos 17, 31, párrafo segundo de la Constitución Política para el Estado de Guanajuato; 77, 78 fracciones I y V, 79, 81, 82 y 92 fracciones I, II y XXI de la Ley de Instituciones y Procedimientos Electorales para el Estado de Guanajuato, se emite el siguiente:

ACUERDO:

PRIMERO. Se aprueban las modificaciones al reverso de los modelos de las boletas para las elecciones de Gubernatura, diputaciones locales y ayuntamientos, mismos que se adjuntan como anexo 1.

SEGUNDO. Se aprueban las modificaciones realizadas al cuadernillo para operaciones de escrutinio y cómputo par casilla básica, contigua y extraordinaria, el cuadernillo para operaciones de escrutinio y cómputo para casilla especial, y el cuadernillo para operaciones de escrutinio y cómputo para voto en el extranjero, que se adjuntan a este acuerdo como Anexo 2.

TERCERO. Se aprueban los diseños y especificaciones técnicas de los carteles informativos para la casilla, correspondientes a las elecciones de Gubernatura, Diputaciones Locales y Ayuntamiento, de acuerdo con las características señaladas en el Anexo 3 de este acuerdo.

CUARTO. Remítase copia certificada del presente acuerdo a la Unidad Técnica de Vinculación con los Organismos Públicos Locales del Instituto Nacional Electoral, por conducto del Vocal Ejecutivo de la Junta Local del Instituto Nacional Electoral en Guanajuato.

QUINTO. Publíquense el presente acuerdo y sus anexos en el Periódico Oficial del Gobierno del Estado de Guanajuato.

Notifíquese por estrados.

Con apoyo en lo previsto por los artículos 93, fracción IV, y 98, fracción VII, de la Ley de Instituciones y Procedimientos Electorales para el Estado de Guanajuato, firman este acuerdo el Consejero Presidente del Consejo General del Instituto Electoral del Estado de Guanajuato y la Secretaria Ejecutiva del mismo.

ENTIDAD
FEDERATIVA

DISTRITO ELECTORAL LOCAL

MUNICIPIO

Marque el recuadro de su preferencia



PARTIDO ACCIÓN NACIONAL

Presidente Municipal

Pkasjjea Feodnfd Pejbier

Síndicos

Propietario Fgoten Leridfn Rewknof
Suplente Fgoten Leridfn Rewknof



PARTIDO REVOLUCIONARIO INSTITUCIONAL

Presidente Municipal

Pkasjjea Feodnfd Pejbier

Síndicos

Propietario Fgoten Leridfn Rewknof
Suplente Fgoten Leridfn Rewknof



PARTIDO DE LA REVOLUCIÓN DEMOCRÁTICA

Presidente Municipal

Pkasjjea Feodnfd Pejbier

Síndicos

Propietario Fgoten Leridfn Rewknof
Suplente Fgoten Leridfn Rewknof



PARTIDO VERDE ECOLOGISTA DE MÉXICO

Presidente Municipal

Pkasjjea Feodnfd Pejbier

Síndicos

Propietario Fgoten Leridfn Rewknof
Suplente Fgoten Leridfn Rewknof



PARTIDO DEL TRABAJO

Presidente Municipal

Pkasjjea Feodnfd Pejbier

Síndicos

Propietario Fgoten Leridfn Rewknof
Suplente Fgoten Leridfn Rewknof



MOVIMIENTO CIUDADANO

Presidente Municipal

Pkasjjea Feodnfd Pejbier

Síndicos

Propietario Fgoten Leridfn Rewknof
Suplente Fgoten Leridfn Rewknof



NUEVA ALIANZA

Presidente Municipal

Pkasjjea Feodnfd Pejbier

Síndicos

Propietario Fgoten Leridfn Rewknof
Suplente Fgoten Leridfn Rewknof



MORENA

Presidente Municipal

Pkasjjea Feodnfd Pejbier

Síndicos

Propietario Fgoten Leridfn Rewknof
Suplente Fgoten Leridfn Rewknof



ENCUENTRO SOCIAL

Presidente Municipal

Pkasjjea Feodnfd Pejbier

Síndicos

Propietario Fgoten Leridfn Rewknof
Suplente Fgoten Leridfn Rewknof

CANDIDATO/A INDEPENDIENTE

Presidente Municipal

Pkasjjea Feodnfd Pejbier

Síndicos

Propietario Fgoten Leridfn Rewknof
Suplente Fgoten Leridfn Rewknof

CANDIDATO/A INDEPENDIENTE

Presidente Municipal

Pkasjjea Feodnfd Pejbier

Síndicos

Propietario Fgoten Leridfn Rewknof
Suplente Fgoten Leridfn Rewknof

SI DESEA VOTAR POR ALGÚN/A CANDIDATO/A NO REGISTRADO/A, ESCRIBA EN ESTE RECUADRO EL NOMBRE COMPLETO

PARTIDO REVOLUCIONARIO INSTITUCIONAL

Proprietario/a	Suplente
1. Pecbrn Aldioend Caeoti Meidsniwm	1. Pecbrn Aldioend Caeoti Meidsniwm
2. Leudnwhndsw Bdeoorufmdj Wrofnkfrv	2. Leudnwhndsw Bdeoorufmdj Wrofnkfrv
3. Reucn Prurnfd Vdeiludnfjden	3. Reucn Prurnfd Vdeiludnfjden
4. Leudnwhndsw Bdeoorufmdj Wrofnkfrv	4. Leudnwhndsw Bdeoorufmdj Wrofnkfrv
5. Reucn Prurnfd Vdeiludnfjden	5. Reucn Prurnfd Vdeiludnfjden
6. Pecbrn Aldioend Caeoti Meidsniwm	6. Pecbrn Aldioend Caeoti Meidsniwm
7. Leudnwhndsw Bdeoorufmdj Wrofnkfrv	7. Leudnwhndsw Bdeoorufmdj Wrofnkfrv
8. Reucn Prurnfd Vdeiludnfjden	8. Reucn Prurnfd Vdeiludnfjden
9. Pecbrn Aldioend Caeoti Meidsniwm	9. Pecbrn Aldioend Caeoti Meidsniwm
10. Leudnwhndsw Bdeoorufmdj Wrofnkfrv	10. Leudnwhndsw Bdeoorufmdj Wrofnkfrv

PARTIDO VERDE ECOLOGISTA DE MÉXICO

Proprietario/a	Suplente
1. Pecbrn Aldioend Caeoti Meidnsiwm	1. Pecbrn Aldioend Caeoti Meidnsiwm
2. Leudwnhdnsue Bdnoruufmjdj Wrofnkfrv	2. Leudwnhdnsue Bdnoruufmjdj Wrofnkfrv
3. Reucn Prurnfdj Vdeulndjfdjn	3. Reucn Prurnfdj Vdeulndjfdjn
4. Leudwnhdnsue Bdnoruufmjdj Wrofnkfrv	4. Leudwnhdnsue Bdnoruufmjdj Wrofnkfrv
5. Reucn Prurnfdj Vdeulndjfdjn	5. Reucn Prurnfdj Vdeulndjfdjn
6. Pecbrn Aldioend Caeoti Meidnsiwm	6. Pecbrn Aldioend Caeoti Meidnsiwm
7. Leudwnhdnsue Bdnoruufmjdj Wrofnkfrv	7. Leudwnhdnsue Bdnoruufmjdj Wrofnkfrv
8. Reucn Prurnfdj Vdeulndjfdjn	8. Reucn Prurnfdj Vdeulndjfdjn
9. Pecbrn Aldioend Caeoti Meidnsiwm	9. Pecbrn Aldioend Caeoti Meidnsiwm
10. Leudwnhdnsue Bdnoruufmjdj Wrofnkfrv	10. Leudwnhdnsue Bdnoruufmjdj Wrofnkfrv

MOVIMIENTO CIUDADANO

Proprietario/a	Suplente
1. Pecbrn Aldioend Caeoti Meidnsiwm	1. Pecbrn Aldioend Caeoti Meidnsiwm
2. Leudnwhndsws Bdeoruofdmi Wrofnkfrv	2. Leudnwhndsws Bdeoruofdmi Wrofnkfrv
3. Reucn Prurnfd Vdeulndfjdn	3. Reucn Prurnfd Vdeulndfjdn
4. Leudnwhndsws Bdeoruofdmi Wrofnkfrv	4. Leudnwhndsws Bdeoruofdmi Wrofnkfrv
5. Reucn Prurnfd Vdeulndfjdn	5. Reucn Prurnfd Vdeulndfjdn
6. Pecbrn Aldioend Caeoti Meidnsiwm	6. Pecbrn Aldioend Caeoti Meidnsiwm
7. Leudnwhndsws Bdeoruofdmi Wrofnkfrv	7. Leudnwhndsws Bdeoruofdmi Wrofnkfrv
8. Reucn Prurnfd Vdeulndfjdn	8. Reucn Prurnfd Vdeulndfjdn
9. Pecbrn Aldioend Caeoti Meidnsiwm	9. Pecbrn Aldioend Caeoti Meidnsiwm
10. Leudnwhndsws Bdeoruofdmi Wrofnkfrv	10. Leudnwhndsws Bdeoruofdmi Wrofnkfrv

CANDIDATO INDEPENDIENTE

Proprietario/a	Suplente
1. Pecbrn Aldioend Caeoti Meidsniwsm	1. Pecbrn Aldioend Caeoti Meidsniwsm
2. Leudwnhdns Bdeoruufmdj Wrofnkfrv	2. Leudwnhdns Bdeoruufmdj Wrofnkfrv
3. Reucn Prurnfd Vdeiludnfjdn	3. Reucn Prurnfd Vdeiludnfjdn
4. Leudwnhdns Bdeoruufmdj Wrofnkfrv	4. Leudwnhdns Bdeoruufmdj Wrofnkfrv
5. Reucn Prurnfd Vdeiludnfjdn	5. Reucn Prurnfd Vdeiludnfjdn
6. Pecbrn Aldioend Caeoti Meidsniwsm	6. Pecbrn Aldioend Caeoti Meidsniwsm
7. Leudwnhdns Bdeoruufmdj Wrofnkfrv	7. Leudwnhdns Bdeoruufmdj Wrofnkfrv
8. Reucn Prurnfd Vdeiludnfjdn	8. Reucn Prurnfd Vdeiludnfjdn
9. Pecbrn Aldioend Caeoti Meidsniwsm	9. Pecbrn Aldioend Caeoti Meidsniwsm
10. Leudwnhdns Bdeoruufmdj Wrofnkfrv	10. Leudwnhdns Bdeoruufmdj Wrofnkfrv

PARTIDO ACCIÓN NACIONAL

Proprietario/a	Suplente
1. Pecbrn Aldioend Caetoi Meidnsiwm	1. Pecbrn Aldioend Caetoi Meidnsiwm
2. Leudnwhndsws Bdnreorfmdj Wrofnkfrv	2. Leudnwhndsws Bdnreorfmdj Wrofnkfrv
3. Reucn Prurnfid Vdeiludnfjden	3. Reucn Prurnfid Vdeiludnfjden
4. Leudnwhndsws Bdnreorfmdj Wrofnkfrv	4. Leudnwhndsws Bdnreorfmdj Wrofnkfrv
5. Reucn Prurnfid Vdeiludnfjden	5. Reucn Prurnfid Vdeiludnfjden
6. Pecbrn Aldioend Caetoi Meidnsiwm	6. Pecbrn Aldioend Caetoi Meidnsiwm
7. Leudnwhndsws Bdnreorfmdj Wrofnkfrv	7. Leudnwhndsws Bdnreorfmdj Wrofnkfrv
8. Reucn Prurnfid Vdeiludnfjden	8. Reucn Prurnfid Vdeiludnfjden
9. Pecbrn Aldioend Caetoi Meidnsiwm	9. Pecbrn Aldioend Caetoi Meidnsiwm
10. Leudnwhndsws Bdnreorfmdj Wrofnkfrv	10. Leudnwhndsws Bdnreorfmdj Wrofnkfrv

PARTIDO DE LA REVOLUCIÓN DEMOCRÁTICA

Propietario/a	Suplente
1. Pecbrn Aldioend Caetoi Meidnsiwrm	1. Pecbrn Aldioend Caetoi Meidnsiwrm
2. Leudwnhdnsue Bdneorufmdj Wrofnkfv	2. Leudwnhdnsue Bdneorufmdj Wrofnkfv
3. Reucn Prurnfid Vdeiludnfjden	3. Reucn Prurnfid Vdeiludnfjden
4. Leudwnhdnsue Bdneorufmdj Wrofnkfv	4. Leudwnhdnsue Bdneorufmdj Wrofnkfv
5. Reucn Prurnfid Vdeiludnfjden	5. Reucn Prurnfid Vdeiludnfjden
6. Pecbrn Aldioend Caetoi Meidnsiwrm	6. Pecbrn Aldioend Caetoi Meidnsiwrm
7. Leudwnhdnsue Bdneorufmdj Wrofnkfv	7. Leudwnhdnsue Bdneorufmdj Wrofnkfv
8. Reucn Prurnfid Vdeiludnfjden	8. Reucn Prurnfid Vdeiludnfjden
9. Pecbrn Aldioend Caetoi Meidnsiwrm	9. Pecbrn Aldioend Caetoi Meidnsiwrm
10. Leudwnhdnsue Bdneorufmdj Wrofnkfv	10. Leudwnhdnsue Bdneorufmdj Wrofnkfv

PARTIDO DEL TRABAJO

Proprietario/a	Suplente
1. Pecbrn Aldioend Caetoi Meidnsiw	1. Pecbrn Aldioend Caetoi Meidnsiw
2. Leudnwhdnsue Bdneorufmdj Wrofnkfv	2. Leudnwhdnsue Bdneorufmdj Wrofnkfv
3. Reucn Purnfid Vdeiludnfjdn	3. Reucn Purnfid Vdeiludnfjdn
4. Leudnwhdnsue Bdneorufmdj Wrofnkfv	4. Leudnwhdnsue Bdneorufmdj Wrofnkfv
5. Reucn Purnfid Vdeiludnfjdn	5. Reucn Purnfid Vdeiludnfjdn
6. Pecbrn Aldioend Caetoi Meidnsiw	6. Pecbrn Aldioend Caetoi Meidnsiw
7. Leudnwhdnsue Bdneorufmdj Wrofnkfv	7. Leudnwhdnsue Bdneorufmdj Wrofnkfv
8. Reucn Purnfid Vdeiludnfjdn	8. Reucn Purnfid Vdeiludnfjdn
9. Pecbrn Aldioend Caetoi Meidnsiw	9. Pecbrn Aldioend Caetoi Meidnsiw
10. Leudnwhdnsue Bdneorufmdj Wrofnkfv	10. Leudnwhdnsue Bdneorufmdj Wrofnkfv

NUEVA ALIANZA

Proprietario/a	Suplente
1. Pecbrn Aldioend Caetoi Meidnsism	1. Pecbrn Aldioend Caetoi Meidnsism
2. Leudnwndhs Bdnreurfmjdj Wrofnkfv	2. Leudnwndhs Bdnreurfmjdj Wrofnkfv
3. Reucn Prurnfid Vdeiludnfjdn	3. Reucn Prurnfid Vdeiludnfjdn
4. Leudnwndhs Bdnreurfmjdj Wrofnkfv	4. Leudnwndhs Bdnreurfmjdj Wrofnkfv
5. Reucn Prurnfid Vdeiludnfjdn	5. Reucn Prurnfid Vdeiludnfjdn
6. Pecbrn Aldioend Caetoi Meidnsism	6. Pecbrn Aldioend Caetoi Meidnsism
7. Leudnwndhs Bdnreurfmjdj Wrofnkfv	7. Leudnwndhs Bdnreurfmjdj Wrofnkfv
8. Reucn Prurnfid Vdeiludnfjdn	8. Reucn Prurnfid Vdeiludnfjdn
9. Pecbrn Aldioend Caetoi Meidnsism	9. Pecbrn Aldioend Caetoi Meidnsism
10. Leudnwndhs Bdnreurfmjdj Wrofnkfv	10. Leudnwndhs Bdnreurfmjdj Wrofnkfv

ENCUENTRO SOCIAL

Proprietario/a	Suplente
1. Pecbrn Aldioend Caetoi Meidnswm	1. Pecbrn Aldioend Caetoi Meidnswm
2. Leudnwhndusw Bdnreorfmdj Wrofnkfv	2. Leudnwhndusw Bdnreorfmdj Wrofnkfv
3. Reucn Prurnfd Vdeiludnfjdn	3. Reucn Prurnfd Vdeiludnfjdn
4. Leudnwhndusw Bdnreorfmdj Wrofnkfv	4. Leudnwhndusw Bdnreorfmdj Wrofnkfv
5. Reucn Prurnfd Vdeiludnfjdn	5. Reucn Prurnfd Vdeiludnfjdn
6. Pecbrn Aldioend Caetoi Meidnswm	6. Pecbrn Aldioend Caetoi Meidnswm
7. Leudnwhndusw Bdnreorfmdj Wrofnkfv	7. Leudnwhndusw Bdnreorfmdj Wrofnkfv
8. Reucn Prurnfd Vdeiludnfjdn	8. Reucn Prurnfd Vdeiludnfjdn
9. Pecbrn Aldioend Caetoi Meidnswm	9. Pecbrn Aldioend Caetoi Meidnswm
10. Leudnwhndusw Bdnreorfmdj Wrofnkfv	10. Leudnwhndusw Bdnreorfmdj Wrofnkfv

ENTIDAD
FEDERATIVA

DISTRITO ELECTORAL LOCAL

MUNICIPIO

Marque el recuadro de su preferencia



PARTIDO ACCIÓN NACIONAL

Presidente Municipal

Pkasjjea Feodnfd Pejbier

Síndicos

Propietario Fgoten Leridfn Rewknof
Suplente Fgoten Leridfn Rewknof



PARTIDO REVOLUCIONARIO INSTITUCIONAL

Presidente Municipal

Pkasjjea Feodnfd Pejbier

Síndicos

Propietario Fgoten Leridfn Rewknof
Suplente Fgoten Leridfn Rewknof



PARTIDO DE LA REVOLUCIÓN DEMOCRÁTICA

Presidente Municipal

Pkasjjea Feodnfd Pejbier

Síndicos

Propietario Fgoten Leridfn Rewknof
Suplente Fgoten Leridfn Rewknof



PARTIDO VERDE ECOLOGISTA DE MÉXICO

Presidente Municipal

Pkasjjea Feodnfd Pejbier

Síndicos

Propietario Fgoten Leridfn Rewknof
Suplente Fgoten Leridfn Rewknof



PARTIDO DEL TRABAJO

Presidente Municipal

Pkasjjea Feodnfd Pejbier

Síndicos

Propietario Fgoten Leridfn Rewknof
Suplente Fgoten Leridfn Rewknof



MOVIMIENTO CIUDADANO

Presidente Municipal

Pkasjjea Feodnfd Pejbier

Síndicos

Propietario Fgoten Leridfn Rewknof
Suplente Fgoten Leridfn Rewknof



NUEVA ALIANZA

Presidente Municipal

Pkasjjea Feodnfd Pejbier

Síndicos

Propietario Fgoten Leridfn Rewknof
Suplente Fgoten Leridfn Rewknof

morena

MORENA

Presidente Municipal

Pkasjjea Feodnfd Pejbier

Síndicos

Propietario Fgoten Leridfn Rewknof
Suplente Fgoten Leridfn Rewknof



ENCUENTRO SOCIAL

Presidente Municipal

Pkasjjea Feodnfd Pejbier

Síndicos

Propietario Fgoten Leridfn Rewknof
Suplente Fgoten Leridfn Rewknof

SI DESEA VOTAR POR ALGÚN/A CANDIDATO/A NO REGISTRADO/A,
ESCRIBA EN ESTE RECUADRO EL NOMBRE COMPLETO

ENTIDAD FEDERATIVA

DISTRITO ELECTORAL LOCAL

MUNICIPIO

Marque el recuadro de su preferencia



PARTIDO ACCIÓN NACIONAL

Presidente Municipal

Pkasjjea Feodnfd Pejbier

Síndicos

Propietario Fgoten Leridfn Rewknof
Suplente Fgoten Leridfn Rewknof



PARTIDO REVOLUCIONARIO INSTITUCIONAL

Presidente Municipal

Pkasjjea Feodnfd Pejbier

Síndicos

Propietario Fgoten Leridfn Rewknof
Suplente Fgoten Leridfn Rewknof



PARTIDO DE LA REVOLUCIÓN DEMOCRÁTICA

Presidente Municipal

Pkasjjea Feodnfd Pejbier

Síndicos

Propietario Fgoten Leridfn Rewknof
Suplente Fgoten Leridfn Rewknof



PARTIDO VERDE ECOLOGISTA DE MÉXICO

Presidente Municipal

Pkasjjea Feodnfd Pejbier

Síndicos

Propietario Fgoten Leridfn Rewknof
Suplente Fgoten Leridfn Rewknof



PARTIDO DEL TRABAJO

Presidente Municipal

Pkasjjea Feodnfd Pejbier

Síndicos

Propietario Fgoten Leridfn Rewknof
Suplente Fgoten Leridfn Rewknof



MOVIMIENTO CIUDADANO

Presidente Municipal

Pkasjjea Feodnfd Pejbier

Síndicos

Propietario Fgoten Leridfn Rewknof
Suplente Fgoten Leridfn Rewknof



NUEVA ALIANZA

Presidente Municipal

Pkasjjea Feodnfd Pejbier

Síndicos

Propietario Fgoten Leridfn Rewknof
Suplente Fgoten Leridfn Rewknof



MORENA

Presidente Municipal

Pkasjjea Feodnfd Pejbier

Síndicos

Propietario Fgoten Leridfn Rewknof
Suplente Fgoten Leridfn Rewknof



ENCUENTRO SOCIAL

Presidente Municipal

Pkasjjea Feodnfd Pejbier

Síndicos

Propietario Fgoten Leridfn Rewknof
Suplente Fgoten Leridfn Rewknof

CANDIDATO/A INDEPENDIENTE

Presidente Municipal

Pkasjjea Feodnfd Pejbier

Síndicos

Propietario Fgoten Leridfn Rewknof
Suplente Fgoten Leridfn Rewknof

CANDIDATO/A INDEPENDIENTE

Presidente Municipal

Pkasjjea Feodnfd Pejbier

Síndicos

Propietario Fgoten Leridfn Rewknof
Suplente Fgoten Leridfn Rewknof

CANDIDATO/A INDEPENDIENTE

Presidente Municipal

Pkasjjea Feodnfd Pejbier

Síndicos

Propietario Fgoten Leridfn Rewknof
Suplente Fgoten Leridfn Rewknof

SI DESEA VOTAR POR ALGÚN/A CANDIDATO/A NO REGISTRADO/A, ESCRIBA EN ESTE RECUADRO EL NOMBRE COMPLETO

Marque el recuadro de su preferencia

**PARTIDO ACCIÓN NACIONAL**

**PARTIDO REVOLUCIONARIO
INSTITUCIONAL**



**PARTIDO DE LA REVOLUCIÓN
DEMOCRÁTICA**



**PARTIDO VERDE ECOLOGISTA
DE MÉXICO**



PARTIDO DEL TRABAJO



MOVIMIENTO CIUDADANO



NUEVA ALIANZA

MORENA

morena



ENCUENTRO SOCIAL

SI DESEA VOTAR POR ALGÚN/A CANDIDATO/A NO REGISTRADO/A,
ESCRIBA EN ESTE RECUADRO EL NOMBRE COMPLETO

GUBERNATURA

GUBERNATURA

GUBERNATURA

GUBERNATURA

GUBERNATURA

GUBERNATURA

GUBERNATURA

GUBERNATURA

GUBERNATURA

GUBERNATURA

GUBERNATURA

GUBERNATURA

GUBERNATURA

GUBERNATURA

GUBERNATURA

GUBERNATURA

GUBERNATURA

GUBERNATURA

MUESTRA

PROCESO ELECTORAL LOCAL 2017 - 2018

VOTO DE GUANAJUATENSES RESIDENTES EN EL EXTRANJERO

GUBERNATURA

ENTIDAD
FEDERATIVA

Marque el recuadro de su preferencia



PARTIDO ACCIÓN NACIONAL



PARTIDO REVOLUCIONARIO
INSTITUCIONAL



PARTIDO DE LA REVOLUCIÓN
DEMOCRÁTICA



PARTIDO VERDE ECOLOGISTA
DE MÉXICO



PARTIDO DEL TRABAJO



MOVIMIENTO CIUDADANO



NUEVA ALIANZA

morena

MORENA



ENCUENTRO SOCIAL

SI DESEA VOTAR POR ALGÚN/A CANDIDATO/A NO REGISTRADO/A,
ESCRIBA EN ESTE RECUADRO EL NOMBRE COMPLETO

GUBERNATURA

GUBERNATURA

GUBERNATURA

GUBERNATURA

GUBERNATURA

GUBERNATURA

GUBERNATURA

GUBERNATURA

DOBLE AQUI

DOBLE AQUI

GUBERNATURA

GUBERNATURA

GUBERNATURA

GUBERNATURA

DOBLE AQUI

DOBLE AQUI

GUBERNATURA

GUBERNATURA

GUBERNATURA

GUBERNATURA

GUBERNATURA

GUBERNATURA

MUESTRA

ENTIDAD
FEDERATIVA

DISTRITO ELECTORAL LOCAL

MUNICIPIO

Marque el recuadro de su preferencia

Ver Listas de candidatos
al reverso



PARTIDO ACCIÓN NACIONAL

Propietario
Pkasjjea Feodnfd Pejbier
Suplente
Fgoten Leridfn Rewknof



**PARTIDO REVOLUCIONARIO
INSTITUCIONAL**

Propietario
Pkasjjea Feodnfd Pejbier
Suplente
Fgoten Leridfn Rewknof



**PARTIDO DE LA REVOLUCIÓN
DEMOCRÁTICA**

Propietario
Pkasjjea Feodnfd Pejbier
Suplente
Fgoten Leridfn Rewknof



**PARTIDO VERDE ECOLOGISTA
DE MÉXICO**

Propietario
Pkasjjea Feodnfd Pejbier
Suplente
Fgoten Leridfn Rewknof



PARTIDO DEL TRABAJO

Propietario
Pkasjjea Feodnfd Pejbier
Suplente
Fgoten Leridfn Rewknof



MOVIMIENTO CIUDADANO

Propietario
Pkasjjea Feodnfd Pejbier
Suplente
Fgoten Leridfn Rewknof



NUEVA ALIANZA

Propietario
Pkasjjea Feodnfd Pejbier
Suplente
Fgoten Leridfn Rewknof

morena

MORENA

Propietario
Pkasjjea Feodnfd Pejbier
Suplente
Fgoten Leridfn Rewknof



ENCUENTRO SOCIAL

Propietario
Pkasjjea Feodnfd Pejbier
Suplente
Fgoten Leridfn Rewknof

**CANDIDATO/A
INDEPENDIENTE**

Propietario
Pkasjjea Feodnfd Pejbier
Suplente
Fgoten Leridfn Rewknof

SI DESEA VOTAR POR ALGÚN/A CANDIDATO/A NO REGISTRADO/A,
ESCRIBA EN ESTE RECUADRO EL NOMBRE COMPLETO.

ENTIDAD
FEDERATIVA

DISTRITO ELECTORAL LOCAL

MUNICIPIO

Marque el recuadro de su preferencia

Ver Listas de candidatos
al reverso



PARTIDO ACCIÓN NACIONAL

Propietario

Pkasjjea Feodnfd Pejbier

Suplente

Fgoten Leridfn Rewknof



PARTIDO REVOLUCIONARIO INSTITUCIONAL

Propietario

Pkasjjea Feodnfd Pejbier

Suplente

Fgoten Leridfn Rewknof



PARTIDO DE LA REVOLUCIÓN DEMOCRÁTICA

Propietario

Pkasjjea Feodnfd Pejbier

Suplente

Fgoten Leridfn Rewknof



PARTIDO VERDE ECOLOGISTA DE MÉXICO

Propietario

Pkasjjea Feodnfd Pejbier

Suplente

Fgoten Leridfn Rewknof



PARTIDO DEL TRABAJO

Propietario

Pkasjjea Feodnfd Pejbier

Suplente

Fgoten Leridfn Rewknof



MOVIMIENTO CIUDADANO

Propietario

Pkasjjea Feodnfd Pejbier

Suplente

Fgoten Leridfn Rewknof



NUEVA ALIANZA

Propietario

Pkasjjea Feodnfd Pejbier

Suplente

Fgoten Leridfn Rewknof

morena

MORENA

Propietario

Pkasjjea Feodnfd Pejbier

Suplente

Fgoten Leridfn Rewknof



ENCUENTRO SOCIAL

Propietario

Pkasjjea Feodnfd Pejbier

Suplente

Fgoten Leridfn Rewknof

SI DESEA VOTAR POR ALGÚN/A CANDIDATO/A NO REGISTRADO/A,
ESCRIBA EN ESTE RECUADRO EL NOMBRE COMPLETO.

ENCUENTRO SOCIAL

Proprietario/a	Suplente
1. Pecbrn Aldioend Caeoti Meidnsiwm	1. Pecbrn Aldioend Caeoti Meidnsiwm
2. Leudnwhdnsue Bdneorufmdj Wrofnkfv	2. Leudnwhdnsue Bdneorufmdj Wrofnkfv
3. Reucn Prurnfid Vdeiludnfjden	3. Reucn Prurnfid Vdeiludnfjden
4. Leudnwhdnsue Bdneorufmdj Wrofnkfv	4. Leudnwhdnsue Bdneorufmdj Wrofnkfv
5. Reucn Prurnfid Vdeiludnfjden	5. Reucn Prurnfid Vdeiludnfjden
6. Pecbrn Aldioend Caeoti Meidnsiwm	6. Pecbrn Aldioend Caeoti Meidnsiwm
7. Leudnwhdnsue Bdneorufmdj Wrofnkfv	7. Leudnwhdnsue Bdneorufmdj Wrofnkfv
8. Reucn Prurnfid Vdeiludnfjden	8. Reucn Prurnfid Vdeiludnfjden
9. Pecbrn Aldioend Caeoti Meidnsiwm	9. Pecbrn Aldioend Caeoti Meidnsiwm
10. Leudnwhdnsue Bdneorufmdj Wrofnkfv	10. Leudnwhdnsue Bdneorufmdj Wrofnkfv

PROCESO ELECTORAL LOCAL

2017-2018

CUADERNILLO PARA HACER LAS OPERACIONES DE ESCRUTINIO Y CÓMPUTO

PARA CASILLAS BÁSICAS,

CONTIGUAS Y EXTRAORDINARIAS

Este cuadernillo debe ser llenado por la o el secretario de mesa directiva de casilla.

- EL cuadernillo debe llenarse en el siguiente orden:
- 1

La columna color arena de la elección para la

Gubernatura

de todas las hojas.
- 2

La columna color rosa de la elección para las

Diputaciones Locales
- 3

La columna color verde correspondiente a la elección para los

Ayuntamientos

1

ELECCIÓN PARA LA

GUBERNATURA

2

ELECCIÓN PARA LAS

DIPUTACIONES

LOCALES

3

ELECCIÓN PARA LOS

AYUNTAMIENTOS

Cuando termine de llenar y revisar los datos de las tres elecciones de este cuadernillo, cópielos en los apartados correspondientes a las *Actas de escrutinio y cómputo de casilla* siguiendo el siguiente orden: **Gubernatura, Diputaciones Locales y Ayuntamientos.**

Adhiera aquí la etiqueta con los datos de la casilla:

ENTIDAD:

DISTRITO:

MUNICIPIO O ALCALDÍA:

SECCIÓN:

CASILLA:

Escriba estos datos de identificación de la casilla en el apartado 1 de las Actas de escrutinio y cómputo de casilla de las elecciones para la Gubernatura, las Diputaciones Locales y los Ayuntamientos.

IMPORTANTE

El cuadernillo debe llenarse en el siguiente orden: **1** la columna color arena de la elección para la **Gubernatura** de todas las hojas, **2** la columna color rosa de la elección para las **Diputaciones Locales** y **3** la columna color verde correspondiente a la elección para los **Ayuntamientos**

Lea con cuidado las instrucciones y llene y escriba **con lápiz** en los recuadros correspondientes. Llene los 3 espacios con número **sin dejar lugares en blanco**, por ejemplo: 001, 012, 123.

BOLETAS SOBRANTES

- Por medio de dos rayas diagonales con una **pluma negra** cancele las boletas sobrantes que no se utilizaron.
- Cuente las boletas canceladas y escriba la cantidad obtenida en este recuadro:
- Realice un segundo conteo de las boletas canceladas y escriba el resultado en este recuadro:
- Si el resultado obtenido en los dos conteos es igual, escríbalo en este recuadro:
 Si los resultados de los dos conteos no son iguales, vuelva a contar el total de boletas canceladas, hasta tener la seguridad de que la cantidad es correcta.

PERSONAS QUE VOTARON EN LA LISTA NOMINAL

- Pida a la o al primer escrutador que cuente a las personas que votaron de la lista nominal de la siguiente manera:
 - Que cuente el total de marcas “VOTÓ 2018” de la primera página de la lista nominal.
 - Que anote el resultado en la parte inferior de esta página.
 - Que repita esta operación en cada una de las páginas de la lista nominal.
 - Que sume con calculadora o manualmente los totales que anotó en todas las páginas de la lista nominal.
- Escriba el resultado del primer conteo de marcas “VOTÓ 2018”:
- Pida a la o al primer escrutador que realice un segundo conteo de tosas las marcas de “VOTÓ 2018” en cada una de las páginas de la lista nominal y que las sume de nuevo.
- Escriba el resultado del segundo conteo de marcas “VOTÓ 2018”:
- Si el resultado obtenido en los dos conteos anteriores es igual, escríbalo en el recuadro con la letra **A**.
 Si los resultados de los dos conteos no son iguales, pida a la o al primer escrutador que vuelva a contar las marcas “VOTÓ 2018”, hasta que tenga la seguridad de tener la cantidad correcta.
- Si recibió el listado adicional de resoluciones del Tribunal Electoral, pida a la o al primer escrutador que cuente en el listado adicional el total de marcas “VOTÓ 2018” y escriba el resultado en el recuadro con la letra **B**. De no haber recibido este listado adicional escriba tres ceros “000”.
- Sume con calculadora o manualmente **A + B**; y escriba el resultado en el recuadro con la letra **C**.

Esta cantidad **es la misma** para las tres elecciones y debe anotarse en los cuadros correspondientes.

REPRESENTANTES DE PARTIDOS POLÍTICOS Y DE CANDIDATURAS INDEPENDIENTES QUE VOTARON EN LA CASILLA Y QUE NO SE INCLUYEN EN LA LISTA NOMINAL NI EN LA LISTA ADICIONAL

- Pida a la o al primer escrutador que cuente las marcas “VOTÓ 2018” en la Relación de representantes de partidos políticos y de candidatura independiente ante mesa directiva de casilla y escriba el total en el recuadro con letra **D**.
 Esta cantidad **es la misma** para las tres elecciones y debe anotarse en los cuadros correspondientes.

TOTAL DE PERSONAS QUE VOTARON MÁS REPRESENTANTES DE LOS PARTIDOS POLÍTICOS Y DE CANDIDATURA INDEPENDIENTE QUE VOTARON EN LA CASILLA Y QUE NO SE INCLUYEN EN LA LISTA NOMINAL NI EN LA ADICIONAL

- Sume con calculadora o manualmente **C + D** y escriba el resultado en el recuadro con la letra **E**.
 Esta cantidad **es la misma** para las tres elecciones y debe anotarse en los cuadros correspondientes.

1 GUBERNATURA	2 DIPUTACIONES LOCALES	3 AYUNTAMIENTOS
<div>1er CONTEO</div> <div></div> <div>2do CONTEO</div> <div></div> <div></div> <div> Escriba esta cantidad con número y letra en el apartado 2 del Acta de escrutinio y cómputo de casilla de la elección para la Gubernatura. </div>	<div>1er CONTEO</div> <div></div> <div>2do CONTEO</div> <div></div> <div></div> <div> Escriba esta cantidad con número y letra en el apartado 2 del Acta de escrutinio y cómputo de casilla de la elección para las Diputaciones Locales. </div>	<div>1er CONTEO</div> <div></div> <div>2do CONTEO</div> <div></div> <div></div> <div> Escriba esta cantidad con número y letra en el apartado 2 del Acta de escrutinio y cómputo de casilla de la elección para los Ayuntamientos. </div>
<div>1er CONTEO</div> <div></div> <div>2do CONTEO</div> <div></div> <div></div> <div> A </div> <div></div> <div> B </div>		
<div></div> <div>C</div> <div> Escriba esta cantidad con número y letra en el apartado 3 del Acta de escrutinio y cómputo de casilla de la elección para la Gubernatura. </div>	<div></div> <div>C</div> <div> Escriba esta cantidad con número y letra en el apartado 3 del Acta de escrutinio y cómputo de casilla de la elección para las Diputaciones Locales. </div>	<div></div> <div>C</div> <div> Escriba esta cantidad con número y letra en el apartado 3 del Acta de escrutinio y cómputo de casilla de la elección para los Ayuntamientos. </div>
<div></div> <div>D</div> <div> Escriba esta cantidad con número y letra en el apartado 4 del Acta de escrutinio y cómputo de casilla de la elección para la Gubernatura. </div>	<div></div> <div>D</div> <div> Escriba esta cantidad con número y letra en el apartado 4 del Acta de escrutinio y cómputo de casilla de la elección para las Diputaciones Locales. </div>	<div></div> <div>D</div> <div> Escriba esta cantidad con número y letra en el apartado 4 del Acta de escrutinio y cómputo de casilla de la elección para los Ayuntamientos. </div>
<div></div> <div>E</div> <div> Escriba esta cantidad con número y letra en el apartado 5 del Acta de escrutinio y cómputo de casilla de la elección para la Gubernatura. </div>	<div></div> <div>E</div> <div> Escriba esta cantidad con número y letra en el apartado 5 del Acta de escrutinio y cómputo de casilla de la elección para las Diputaciones Locales. </div>	<div></div> <div>E</div> <div> Escriba esta cantidad con número y letra en el apartado 5 del Acta de escrutinio y cómputo de casilla de la elección para los Ayuntamientos. </div>



VOTOS DE CADA UNA DE LAS ELECCIONES SACADOS DE LA URNA

1 GUBERNATURA

1. Pida a la o al presidente de casilla que abra la urna de **Gubernatura**

2. Del total de boletas que se sacaron de esa urna, separe todos los votos que correspondan a la elección de **Gubernatura**

3. Si hay votos de **Diputaciones Locales** y **Ayuntamientos** sepárelos con un clip e introdúzcalos dentro de la bolsa encima de la urna correspondiente. Si encontró votos de las elecciones federales, entréguelos a las y los funcionarios correspondientes.

4. Pida a los escrutadores que saquen de la caja paquete electoral la **Guía de apoyo para la clasificación de los votos** de la elección para la **Gubernatura** y la extiendan sobre una superficie plana como una mesa.
5. Identifiquen y separen los votos emitidos (formando montoncitos o apilándolos) orientándose con las figuras de la Guía y colocando sobre ésta las boletas según correspondan.

6. Una vez finalizada la clasificación de los votos pida que las y los escrutadores cuenten los votos de cada montoncito y anoten las cantidades en la Guía.

7. Después, copie las cantidades de la Guía en la **COLUMNA 1** de la elección para la **Gubernatura**

– Votos de cada partido político, según le corresponda:

– Votos para los partidos políticos en coalición: En caso de que alguna de las combinaciones de la coalición no hubiera obtenido votos, anote “000”.

– Votos para candidaturas no registradas:

– Votos nulos:

– Sume **con calculadora o manualmente** todos los votos de los partidos políticos, los votos para cada coalición, los votos para candidatura independiente, los votos para candidaturas no registradas y los votos nulos de cada elección y escriba la cantidad obtenida en este recuadro:

– Realice **con calculadora o manualmente** una segunda suma y el resultado anótelos en este recuadro:

– Si el resultado de las dos sumas es igual, escríbalo en este recuadro: En caso de que los resultados obtenidos no sean iguales, vuelva a sumar hasta que tenga la seguridad de tener la cantidad correcta. Una vez obtenido el total de votos de la **COLUMNA 1**, el presidente/a y el 2o. secretario/a firmarán en el siguiente cuadro:

1 GUBERNATURA

COLUMNA 1

Votos sacados de la urna de Gubernatura

(Escriba con número)

COLUMNA 2

Boletas encontradas en otras urnas

(Escriba con número)

COLUMNA 3

Total de votos

(Escriba con número)

PAN

PT

PRD

VERDE

PT

MOVIMIENTO CIUDADANO

alianza

morena

ENCUENTRO SOCIAL

COALICIÓN PAN-PRD-MC

PAN

PRD

PAN

PRD

PAN

PRD

PRD

PRD

COALICIÓN PT-MORENA-PES

PT

morena

ENCUENTRO SOCIAL

PT

morena

PT

ENCUENTRO SOCIAL

morena

ENCUENTRO SOCIAL

CANDIDATOS/AS NO REGISTRADOS/AS

VOTOS NULOS

1era SUMA

2da SUMA

TOTAL DE VOTOS DE GUBERNATURA SACADOS DE LA URNA

TOTAL DE VOTOS DE GUBERNATURA SACADOS DE LAS URNAS DE OTRAS ELECCIONES

SUMA DE VOTOS DE GUBERNATURA SACADOS DE ESA URNA Y LAS URNAS DE OTRAS ELECCIONES

F

Si NO encuentra boletas de Gubernatura en otras urnas, cancele la COLUMNA 2 y la COLUMNA 3 con dos líneas diagonales

Escriba las cantidades con número y letra de la COLUMNA 3 de la elección para la Gubernatura en el apartado del Acta de escrutinio y cómputo de casilla de la elección para la Gubernatura. En caso de que las COLUMNAS 2 y 3 sean canceladas, las cantidades deben ser tomadas de la COLUMNA 1

Escriba el total de votos de Gubernatura sacados de las urnas en el apartado 6 del Acta de escrutinio y cómputo de casilla de la elección para la Gubernatura. En caso de que las COLUMNAS 2 y 3 sean canceladas, anote en el recuadro F la cantidad total de la COLUMNA 1

Regrese a la página 1 para iniciar desde el conteo de boletas sobrantes de **Diputaciones Locales**

CARGOS	NOMBRES	FIRMAS
PRESIDENTE/A		
2o. SECRETARIO/A		

2

2 DIPUTACIONES LOCALES

1. Pida a la o al presidente de casilla que abra la urna de **Diputaciones Locales**

2. Del total de boletas que se sacaron de esa urna, separe todos los votos que correspondan a la elección de **Diputaciones Locales**

3. Si hay votos de **Gubernatura** y **Ayuntamientos** sepárelos con un clip e introdúzcalos dentro de la bolsa encima de la urna correspondiente. Si encontró votos de las elecciones federales, entréguelos a las y los funcionarios correspondientes.

4. Pida a los escrutadores que saquen de la caja paquete electoral la **Guía de apoyo para la clasificación de los votos** de la elección para las **Diputaciones Locales** y la extiendan sobre una superficie plana como una mesa.
5. Identifiquen y separen los votos emitidos (formando montoncitos o apilándolos) orientándose con las figuras de la Guía y colocando sobre ésta las boletas según correspondan.

6. Una vez finalizada la clasificación de los votos pida que las y los escrutadores cuenten los votos de cada montoncito y anoten las cantidades en la Guía.

7. Después, copie las cantidades de la Guía en la **COLUMNA 1** de la elección para las **Diputaciones Locales**

- Votos de cada partido político, según le corresponda:

- Votos para los partidos políticos en coalición: En caso de que alguna de las combinaciones de la coalición no hubiera obtenido votos, anote "000".

- Votos para candidatura independiente:

- Votos para candidaturas no registradas:

- Votos nulos:

- Sume **con calculadora o manualmente** todos los votos de los partidos políticos, los votos para cada coalición, los votos para candidatura independiente, los votos para candidaturas no registradas y los votos nulos de cada elección y escriba la cantidad obtenida en este recuadro:

- Realice **con calculadora o manualmente** una segunda suma y el resultado anótelos en este recuadro:

- Si el resultado de las dos sumas es igual, escríbalo en este recuadro: En caso de que los resultados obtenidos no sean iguales, vuelva a sumar hasta que tenga la seguridad de tener la cantidad correcta.

2 DIPUTACIONES LOCALES

	COLUMNA 1	COLUMNA 2	COLUMNA 3
	Votos sacados de la urna de Diputaciones Locales	Boletas encontradas en otras urnas	Total de votos
Partido o coalición (Escriba con número)	(Escriba con número)	(Escriba con número)	(Escriba con número)
PAN			
PRD			
PRC			
VERDE			
PT			
CIUDADANOS			
alianza			
morena			
encuentro social			
COALICIÓN PAN-PRD			
COALICIÓN MORENA-PT-PES			
morena PT			
morena PT			
morena			
PT			
CANDIDATO/A INDEPENDIENTE			
CANDIDATOS/AS NO REGISTRADOS/AS			
VOTOS NULOS			
1era SUMA			
2da SUMA			
TOTAL DE VOTOS DE DIPUTACIONES LOCALES SACADOS DE LA URNA			
TOTAL DE VOTOS DE DIPUTACIONES LOCALES SACADOS DE LAS URNAS DE OTRAS ELECCIONES			
SUMA DE VOTOS DE DIPUTACIONES LOCALES SACADOS DE ESA URNA Y LAS URNAS DE OTRAS ELECCIONES			
			F

Si NO encuentra boletas de Diputaciones Locales en otras urnas, cancele la COLUMNA 2 y la COLUMNA 3 con dos líneas diagonales

Escriba las cantidades con número y letra de la COLUMNA 3 de la elección para las Diputaciones Locales en el apartado 8 del Acta de escrutinio y cómputo de casilla de la elección para las Diputaciones Locales. En caso de que las COLUMNAS 2 y 3 sean canceladas, las cantidades deben ser tomadas de la COLUMNA 1

Escriba el total de votos de Diputaciones Locales sacados de las urnas en el apartado 6 del Acta de escrutinio y cómputo de casilla de la elección para las Diputaciones Locales. En caso de que las COLUMNAS 2 y 3 sean canceladas, anote en el recuadro F la cantidad total de la COLUMNA 1

Regrese a la página 1 para iniciar desde el conteo de boletas sobrantes de **Ayuntamientos**

3 AYUNTAMIENTOS

1. Pida a la o al presidente de casilla que abra la urna de **Ayuntamientos**

2. Del total de boletas que se sacaron de esa urna, separe todos los votos que correspondan a la elección de **Ayuntamientos**

3. Si hay votos de **Gubernatura** y **Diputaciones Locales** sepárelos con un clip e introdúzcalos dentro de la bolsa encima de la urna correspondiente. Si encontró votos de las elecciones federales, entréguelos a las y los funcionarios correspondientes.

4. Pida a los escrutadores que saquen de la caja paquete electoral la **Guía de apoyo para la clasificación de los votos** de la elección para los **Ayuntamientos** y la extiendan sobre una superficie plana como una mesa.
5. Identifiquen y separen los votos emitidos (formando montoncitos o apilándolos) orientándose con las figuras de la Guía y colocando sobre ésta las boletas según correspondan.

6. Una vez finalizada la clasificación de los votos pida que las y los escrutadores cuenten los votos de cada montoncito y anoten las cantidades en la Guía.

7. Después, copie las cantidades de la Guía en la **COLUMNA 1** de la elección para los **Ayuntamientos**

- Votos de cada partido político, según le corresponda:

- Votos para candidaturas no registradas:

- Votos nulos:

- Sume **con calculadora o manualmente** todos los votos de los partidos políticos, los votos para cada coalición, los votos para candidatura independiente, los votos para candidaturas no registradas y los votos nulos de cada elección y escriba la cantidad obtenida en este recuadro:

- Realice **con calculadora o manualmente** una segunda suma y el resultado anótelos en este recuadro:

- Si el resultado de las dos sumas es igual, escríbalo en este recuadro: **En caso de que los resultados obtenidos no sean iguales, vuelva a sumar hasta que tenga la seguridad de tener la cantidad correcta.**

	COLUMNA 1	COLUMNA 2	COLUMNA 3
	Votos sacados de la urna de Ayuntamientos	Boletas encontradas en otras urnas	Total de votos
Partido o coalición	(Escriba con número)	(Escriba con número)	(Escriba con número)
PAN			
PRD			
PMD			
VERDE			
PT			
CONVENCIO CIUDADANO			
alianza			
morena			
encuentro social			
CANDIDATOS/AS NO REGISTRADOS/AS			
VOTOS NULOS			
1era SUMA			
2da SUMA			
TOTAL DE VOTOS DE AYUNTAMIENTOS SACADOS DE LA URNA			
TOTAL DE VOTOS DE AYUNTAMIENTOS SACADOS DE LAS URNAS DE OTRAS ELECCIONES			
SUMA DE VOTOS DE AYUNTAMIENTOS SACADOS DE ESA URNA Y LAS URNAS DE OTRAS ELECCIONES			
			F

Si NO encuentra boletas de Ayuntamientos en otras urnas, cancele la COLUMNA 2 y la COLUMNA 3 con dos líneas diagonales

Escriba las cantidades con número y letra de la COLUMNA 3 de la elección para los Ayuntamientos en el apartado 8 del Acta de escrutinio y cómputo de casilla de la elección para los Ayuntamientos. En caso de que las COLUMNAS 2 y 3 sean canceladas, las cantidades deben ser tomadas de la COLUMNA 1

Escriba el total de votos de Ayuntamientos sacados de las urnas en el apartado 6 del Acta de escrutinio y cómputo de casilla de la elección para los Ayuntamientos. En caso de que las COLUMNAS 2 y 3 sean canceladas, anote en el recuadro F la cantidad total de la COLUMNA 1

Continúe con el procedimiento descrito en la siguiente página.



CLASIFICACIÓN Y CONTEO DE VOTOS SACADOS DE OTRAS URNAS

1 GUBERNATURA

1. Tome los votos de la elección de la **Gubernatura** sacados de otras urnas.

2. Clasifique los votos por partido político, coalición, candidatura independiente, candidatura no registrada y votos nulos.

3. Coloque en la **COLUMNA 2** la cantidad de votos clasificados. En caso de que no haya escriba 0.

4. Sume los votos de la **COLUMNA 1** y la **COLUMNA 2** y anote el resultado en la **COLUMNA 3** para la **Gubernatura**

5. Sume nuevamente el total de votos de la elección y escriba el resultado en el recuadro con la letra **F**.

Repita después esta operación para la elección de las **Diputaciones Locales**

2 DIPUTACIONES LOCALES

1. Tome los votos de la elección de las **Diputaciones Locales** sacados de otras urnas.

2. Clasifique los votos por partido político, coalición, candidatura independiente, candidatura no registrada y votos nulos.

3. Coloque en la **COLUMNA 2** la cantidad de votos clasificados. En caso de que no haya escriba 0.

4. Sume los votos de la **COLUMNA 1** y la **COLUMNA 2** y anote el resultado en la **COLUMNA 3** para las **Diputaciones Locales**

5. Sume nuevamente el total de votos de la elección y escriba el resultado en el recuadro con la letra **F**.

Repita después esta operación para la elección de los **Ayuntamientos**

3 AYUNTAMIENTOS

1. Tome los votos de la elección de los **Ayuntamientos** sacados de otras urnas.

2. Clasifique los votos por partido político, coalición, candidatura independiente, candidatura no registrada y votos nulos.

3. Coloque en la **COLUMNA 2** la cantidad de votos clasificados. En caso de que no haya escriba 0.

4. Sume los votos de la **COLUMNA 1** y la **COLUMNA 2** y anote el resultado en la **COLUMNA 3** para los **Ayuntamientos**

5. Sume nuevamente el total de votos de la elección y escriba el resultado en el recuadro con la letra **F**.

Continúe con el apartado de comparativos de **Gubernatura**, después **Diputaciones Locales** y finalmente **Ayuntamientos**



COMPARATIVOS

1 GUBERNATURA

1. ¿Son iguales las cantidades anotadas en los recuadros con las letras **E** y **F** de la **Gubernatura** ?

SÍ

NO

(Marque con "X")

Escriba esta respuesta en el apartado 7 del Acta de escrutinio y cómputo de casilla de la elección para la Gubernatura.

2. ¿La suma de los votos de **Gubernatura** sacados de la urna y de los votos de esa elección sacados de otras urnas, es igual al resultado total de la votación (recuadro con la letra **F**)?

SÍ

NO

(Marque con "X")

Escriba esta respuesta en el apartado 9 del Acta de escrutinio y cómputo de casilla de la elección para la Gubernatura.

2 DIPUTACIONES LOCALES

1. ¿Son iguales las cantidades anotadas en los recuadros con las letras **E** y **F** de las **Diputaciones Locales** ?

SÍ

NO

(Marque con "X")

Escriba esta respuesta en el apartado 7 del Acta de escrutinio y cómputo de casilla de la elección para las Diputaciones Locales.

2. ¿La suma de los votos de **Diputaciones Locales** sacados de la urna y de los votos de esa elección sacados de otras urnas, es igual al resultado total de la votación (recuadro con la letra **F**)?

SÍ

NO

(Marque con "X")

Escriba esta respuesta en el apartado 9 del Acta de escrutinio y cómputo de casilla de la elección para las Diputaciones Locales.

3 AYUNTAMIENTOS

1. ¿Son iguales las cantidades anotadas en los recuadros con las letras **E** y **F** de los **Ayuntamientos** ?

SÍ

NO

(Marque con "X")

Escriba esta respuesta en el apartado 7 del Acta de escrutinio y cómputo de casilla de la elección para los Ayuntamientos.

2. ¿La suma de los votos de **Ayuntamientos** sacados de la urna y de los votos de esa elección sacados de otras urnas, es igual al resultado total de la votación (recuadro con la letra **F**)?

SÍ

NO

(Marque con "X")

Escriba esta respuesta en el apartado 9 del Acta de escrutinio y cómputo de casilla de la elección para los Ayuntamientos.



MESA DIRECTIVA DE CASILLA

Escriba los nombres de la o el presidente/a y secretario/a y que firmen en los espacios correspondientes.

CARGOS	NOMBRES	FIRMAS
PRESIDENTE/A		
2o. SECRETARIO/A		

FINALIZA EL LLENADO DEL CUADERNILLO.

PROCESO ELECTORAL LOCAL
2017-2018

CUADERNILLO PARA HACER LAS OPERACIONES DE ESCRUTINIO Y CÓMPUTO
PARA CASILLAS ESPECIALES

OPERACIONES DE ESCRUTINIO Y CÓMPUTO POR EL PRINCIPIO DE MAYORÍA RELATIVA

Este cuadernillo debe ser llenado por la o el secretario de mesa directiva de casilla.

EL cuadernillo debe llenarse en el siguiente orden:

- 1 La columna color arena de la elección para la **Gubernatura** de todas las hojas.
- 2 La columna color rosa de la elección para las **Diputaciones Locales**
- 3 La columna color verde correspondiente a la elección para los **Ayuntamientos**

1 ELECCIÓN PARA LA
GUBERNATURA

2 ELECCIÓN PARA LAS
DIPUTACIONES
LOCALES

3 ELECCIÓN PARA LOS
AYUNTAMIENTOS

Cuando termine de llenar y revisar los datos de las tres elecciones de este cuadernillo, cópielos en los apartados correspondientes a las **Actas de escrutinio y cómputo de casilla** siguiendo el siguiente orden: **Gubernatura, Diputaciones Locales y Ayuntamientos.**

Adhiera aquí la etiqueta con los datos de la casilla:

ENTIDAD:	
DISTRITO:	
MUNICIPIO O ALCALDÍA:	
SECCIÓN:	
CASILLA:	

Escriba estos datos de identificación de la casilla en el apartado **1** de las Actas de escrutinio y cómputo de casilla de las elecciones para la Gubernatura, las Diputaciones Locales y Ayuntamientos.

IMPORTANTE

El cuadernillo debe llenarse en el siguiente orden: **1** la columna color arena de la elección para la **Gubernatura** de todas las hojas, **2** la columna color rosa de la elección para las **Diputaciones Locales** y **3** la columna color verde correspondiente a la elección para los **Ayuntamientos**

Lea con cuidado las instrucciones y llene y escriba **con lápiz** en los recuadros correspondientes. Llene los 3 espacios con número **sin dejar lugares en blanco**, por ejemplo: 001, 012, 123.

BOLETAS SOBRANTES

- Por medio de dos rayas diagonales con una **pluma negra** cancele las boletas sobrantes que no se utilizaron.
- Cuente las boletas canceladas y escriba la cantidad obtenida en este recuadro:
- Realice un segundo conteo de las boletas canceladas y escriba el resultado en este recuadro:
- Si el resultado obtenido en los dos conteos es igual, escríbalo en este recuadro:
 Si los resultados de los dos conteos no son iguales, vuelva a contar el total de boletas canceladas, hasta tener la seguridad de que la cantidad es correcta.

PERSONAS QUE VOTARON INCLUIDAS EN EL ACTA DE LAS Y LOS ELECTORES EN TRÁNSITO

- Pida a la o al primer escrutador que cuente del *Acta de las y los electores en tránsito* las personas que votaron por el principio de mayoría relativa de la siguiente manera:
 - Que cuente el total de personas que votaron anotadas en la primera hoja del *Acta de las y los electores en tránsito*.
 - Que anote el resultado en la parte inferior de esta página.
 - Que repita esta operación en cada una de las páginas del *Acta de las y los electores en tránsito*.
 - Que sume con calculadora o manualmente los totales que anotó en todas las páginas del *Acta de las y los electores en tránsito*.
- Escriba el resultado del primer conteo de las personas que votaron por el principio de mayoría relativa:
- Pida a la o al primer escrutador que realice un segundo conteo de las personas que votaron anotadas en el *Acta de las y los electores en tránsito* y que las sume de nuevo.
- Escriba el resultado del segundo conteo de las personas que votaron por el principio de mayoría relativa:
- Si el resultado obtenido en los dos conteos anteriores es igual, escríbalo en el recuadro con la letra **A**.
 Si los resultados de los dos conteos no son iguales, pida a la o al primer escrutador que vuelva a contar a las personas que votaron anotadas en el *Acta de los electores en tránsito*, hasta que tenga la seguridad de tener la cantidad correcta.

REPRESENTANTES DE PARTIDOS POLÍTICOS Y DE CANDIDATURAS INDEPENDIENTES QUE VOTARON EN LA CASILLA Y QUE NO SE INCLUYEN EN LA LISTA NOMINAL

- En el recuadro con la letra **B** se escribe un “cero”, porque en casillas especiales las y los representantes de partidos políticos y de candidaturas independientes que votaron ya están en el *Acta de las y los electores en tránsito*.

TOTAL DE PERSONAS QUE VOTARON MÁS REPRESENTANTES DE LOS PARTIDOS POLÍTICOS Y DE CANDIDATURAS INDEPENDIENTES QUE VOTARON EN LA CASILLA

- Suma con calculadora o manualmente **A + B** y escriba el resultado en el recuadro con la letra **C**.

1 GUBERNATURA	2 DIPUTACIONES LOCALES	3 AYUNTAMIENTOS
<div>1er CONTEO</div> <div></div> <div>2do CONTEO</div> <div></div> <div></div> <div> Escriba esta cantidad con número y letra en el apartado 2 del Acta de escrutinio y cómputo de casilla de la elección para la Gubernatura. </div>	<div>1er CONTEO</div> <div></div> <div>2do CONTEO</div> <div></div> <div></div> <div> Escriba esta cantidad con número y letra en el apartado 2 del Acta de escrutinio y cómputo de casilla especial de la elección para las Diputaciones Locales de mayoría relativa. </div>	<div>1er CONTEO</div> <div></div> <div>2do CONTEO</div> <div></div> <div></div> <div> Escriba esta cantidad con número y letra en el apartado 2 del Acta de escrutinio y cómputo de casilla especial de la elección para los Ayuntamientos de mayoría relativa. </div>
<div>1er CONTEO</div> <div></div> <div>2do CONTEO</div> <div></div> <div></div> <div> Escriba esta cantidad con número y letra en el apartado 3 del Acta de escrutinio y cómputo de casilla de la elección para la Gubernatura </div>	<div>1er CONTEO</div> <div></div> <div>2do CONTEO</div> <div></div> <div></div> <div> Escriba esta cantidad con número y letra en el apartado 3 del Acta de escrutinio y cómputo de casilla especial de mayoría relativa de la elección para las Diputaciones Federales de mayoría relativa. </div>	<div>1er CONTEO</div> <div></div> <div>2do CONTEO</div> <div></div> <div></div> <div> Escriba esta cantidad con número y letra en el apartado 3 del Acta de escrutinio y cómputo de casilla especial de mayoría relativa de la elección para los Ayuntamientos de mayoría relativa. </div>
<div></div> <div> Escriba esta cantidad con número y letra en el apartado 4 del Acta de escrutinio y cómputo de casilla de la elección para la Gubernatura. </div>		
<div></div> <div> Escriba esta cantidad con número y letra en el apartado 5 del Acta de escrutinio y cómputo de casilla de la elección para la Gubernatura. </div>		



VOTOS DE CADA UNA DE LAS ELECCIONES SACADOS DE LA URNA

1 GUBERNATURA

1. Pida a la o al presidente de casilla que abra la urna de **Gubernatura**

2. Del total de boletas que se sacaron de esa urna, separe todos los votos que correspondan a la elección de **Gubernatura**

3. Si hay votos de **Diputaciones Locales** y **Ayuntamientos** sepárelos con un clip e introdúzcalos dentro de la bolsa encima de la urna correspondiente. Si encontró votos de las elecciones federales, entréguelos a las y los funcionarios correspondientes.

4. Pida a los escrutadores que saquen de la caja paquete electoral la **Guía de apoyo para la clasificación de los votos** de la elección para la **Gubernatura** y la extiendan sobre una superficie plana como una mesa.
5. Identifiquen y separen los votos emitidos (formando montoncitos o apilándolos) orientándose con las figuras de la Guía y colocando sobre ésta las boletas según correspondan.

6. Una vez finalizada la clasificación de los votos pida que las y los escrutadores cuenten los votos de cada montoncito y anoten las cantidades en la Guía.

7. Después, copie las cantidades de la Guía en la **COLUMNA 1** de la elección para la **Gubernatura**

- Votos de cada partido político, según le corresponda:

- Votos para los partidos políticos en coalición: En caso de que alguna de las combinaciones de la coalición no hubiera obtenido votos, anote "000".

- Votos para candidaturas no registradas:

- Votos nulos:

- Sume **con calculadora o manualmente** todos los votos de los partidos políticos, los votos para cada coalición, los votos para candidatura independiente, los votos para candidaturas no registradas y los votos nulos de cada elección y escriba la cantidad obtenida en este recuadro:

- Realice **con calculadora o manualmente** una segunda suma y el resultado anótelos en este recuadro:

- Si el resultado de las dos sumas es igual, escríbalo en este recuadro: En caso de que los resultados obtenidos no sean iguales, vuelva a sumar hasta que tenga la seguridad de tener la cantidad correcta. Una vez obtenido el total de votos de la **COLUMNA 1**, el presidente/a y el 2o. secretario/a firmarán en el siguiente cuadro:

1 GUBERNATURA

COLUMNA 1

Votos sacados de la urna de Gubernatura

(Escriba con número)

COLUMNA 2

Boletas encontradas en otras urnas

(Escriba con número)

COLUMNA 3

Total de votos

(Escriba con número)

COALICIÓN PAN-PRD-MC			
COALICIÓN PT-MORENA-PES			
CANDIDATOS/AS NO REGISTRADOS/AS			
VOTOS NULOS			
1era SUMA			
2da SUMA			
TOTAL DE VOTOS DE GUBERNATURA SACADOS DE LA URNA			
TOTAL DE VOTOS DE GUBERNATURA SACADOS DE LAS URNAS DE OTRAS ELECCIONES			
SUMA DE VOTOS DE GUBERNATURA SACADOS DE ESA URNA Y LAS URNAS DE OTRAS ELECCIONES			
D			

Si NO encuentra boletas de Gubernatura en otras urnas, cancele la COLUMNA 2 y la COLUMNA 3 con dos líneas diagonales

Escriba las cantidades con número y letra de la COLUMNA 3 de la elección para la Gubernatura en el apartado 8 del Acta de escrutinio y cómputo de casilla de la elección para la Gubernatura. En caso de que las COLUMNAS 2 y 3 sean canceladas, las cantidades deben ser tomadas de la COLUMNA 1

Escriba el total de votos de Gubernatura sacados de las urnas en el apartado 6 del Acta de escrutinio y cómputo de casilla de la elección para la Gubernatura. En caso de que las COLUMNAS 2 y 3 sean canceladas, anote en el recuadro D la cantidad total de la COLUMNA 1

Regrese a la página 1 para iniciar desde el conteo de boletas sobrantes de **Diputaciones Locales**

CARGOS	NOMBRES	FIRMAS
PRESIDENTE/A		
2o SECRETARIO/A		

2 DIPUTACIONES LOCALES

1. Pida a la o al presidente de casilla que abra la urna de **Diputaciones Locales**
2. Del total de boletas que se sacaron de esa urna, separe todos los votos que correspondan a la elección de **Diputaciones Locales**
3. Si hay votos de **Gubernatura** y **Ayuntamientos** sepárelos con un clip e introdúzcalos dentro de la bolsa encima de la urna correspondiente. Si encontró votos de las elecciones federales, entréguelos a las y los funcionarios correspondientes.
4. Pida a los escrutadores que saquen de la caja paquete electoral la **Guía de apoyo para la clasificación de los votos** de la elección para las **Diputaciones Locales** y la extiendan sobre una superficie plana como una mesa.
5. Identifiquen y separen los votos emitidos (formando montoncitos o apilándolos) orientándose con las figuras de la Guía y colocando sobre ésta las boletas según correspondan.
6. Una vez finalizada la clasificación de los votos pida que las y los escrutadores cuenten los votos de cada montoncito y anoten las cantidades en la Guía.
7. Después, copie las cantidades de la Guía en la **COLUMNA 1** de la elección para las **Diputaciones Locales**

- Votos de cada partido político, según le corresponda:

- Votos para los partidos políticos en coalición: En caso de que alguna de las combinaciones de la coalición no hubiera obtenido votos, anote "000".

- Votos para candidatura independiente:

- Votos para candidaturas no registradas:

- Votos nulos:

- Sume **con calculadora o manualmente** todos los votos de los partidos políticos, los votos para cada coalición, los votos para candidatura independiente, los votos para candidaturas no registradas y los votos nulos de cada elección y escriba la cantidad obtenida en este recuadro:

- Realice **con calculadora o manualmente** una segunda suma y el resultado anótelos en este recuadro:

- Si el resultado de las dos sumas es igual, escríbalo en este recuadro: En caso de que los resultados obtenidos no sean iguales, vuelva a sumar hasta que tenga la seguridad de tener la cantidad correcta.

2 DIPUTACIONES LOCALES		
COLUMNA 1	COLUMNA 2	COLUMNA 3
Votos sacados de la urna de Diputaciones Locales	Boletas encontradas en otras urnas	Total de votos
Partido o coalición (Escriba con número)	(Escriba con número)	(Escriba con número)
COALICIÓN PAN-PRD		
COALICIÓN MORENA-PT-PES		
CANDIDATO/A INDEPENDIENTE		
CANDIDATOS/AS NO REGISTRADOS/AS		
VOTOS NULOS		
1era SUMA		
2da SUMA		
TOTAL DE VOTOS DE DIPUTACIONES LOCALES SACADOS DE LA URNA	TOTAL DE VOTOS DE DIPUTACIONES LOCALES SACADOS DE LAS URNAS DE OTRAS ELECCIONES	SUMA DE VOTOS DE DIPUTACIONES LOCALES SACADOS DE ESA URNA Y LAS URNAS DE OTRAS ELECCIONES
		B

Si NO encuentra boletas de Diputaciones Locales en otras urnas, cancele la COLUMNA 2 y la COLUMNA 3 con dos líneas diagonales

Escriba las cantidades con número y letra de la COLUMNA 3 de la elección para las Diputaciones Locales en el apartado 6 del Acta de escrutinio y cómputo de casilla de la elección para las Diputaciones Locales. En caso de que las COLUMNAS 2 y 3 sean canceladas, las cantidades deben ser tomadas de la COLUMNA 1

Escriba el total de votos de Diputaciones Locales sacados de las urnas en el apartado 4 del Acta de escrutinio y cómputo de casilla de la elección para las Diputaciones Locales. En caso de que las COLUMNAS 2 y 3 sean canceladas, anote en el recuadro B la cantidad total de la COLUMNA 1

Regrese a la página 1 para iniciar desde el conteo de boletas sobrantes de **Ayuntamientos**

3 AYUNTAMIENTOS

1. Pida a la o al presidente de casilla que abra la urna de **Ayuntamientos**

2. Del total de boletas que se sacaron de esa urna, separe todos los votos que correspondan a la elección de **Ayuntamientos**

3. Si hay votos de **Gubernatura** y **Diputaciones Locales** sepárelos con un clip e introdúzcalos dentro de la bolsa encima de la urna correspondiente. Si encontró votos de las elecciones federales, entréguelos a las y los funcionarios correspondientes.

4. Pida a los escrutadores que saquen de la caja paquete electoral la **Guía de apoyo para la clasificación de los votos** de la elección para los **Ayuntamientos** y la extiendan sobre una superficie plana como una mesa.
5. Identifiquen y separen los votos emitidos (formando montoncitos o apilándolos) orientándose con las figuras de la Guía y colocando sobre ésta las boletas según correspondan.

6. Una vez finalizada la clasificación de los votos pida que las y los escrutadores cuenten los votos de cada montoncito y anoten las cantidades en la Guía.

7. Después, copie las cantidades de la Guía en la **COLUMNA 1** de la elección para los **Ayuntamientos**

- Votos de cada partido político, según le corresponda:

- Votos para candidaturas no registradas:

- Votos nulos:

- Sume **con calculadora o manualmente** todos los votos de los partidos políticos, los votos para cada coalición, los votos para candidatura independiente, los votos para candidaturas no registradas y los votos nulos de cada elección y escriba la cantidad obtenida en este recuadro:

- Realice **con calculadora o manualmente** una segunda suma y el resultado anótelos en este recuadro:

- Si el resultado de las dos sumas es igual, escríbalo en este recuadro: **En caso de que los resultados obtenidos no sean iguales, vuelva a sumar hasta que tenga la seguridad de tener la cantidad correcta.**

	COLUMNA 1	COLUMNA 2	COLUMNA 3
	Votos sacados de la urna de Ayuntamientos	Boletas encontradas en otras urnas	Total de votos
Partido o coalición	(Escriba con número)	(Escriba con número)	(Escriba con número)
CANDIDATOS/AS NO REGISTRADOS/AS			
VOTOS NULOS			
1era SUMA			
2da SUMA			
TOTAL DE VOTOS DE AYUNTAMIENTOS SACADOS DE LA URNA		TOTAL DE VOTOS DE AYUNTAMIENTOS SACADOS DE LAS URNAS DE OTRAS ELECCIONES	SUMA DE VOTOS DE AYUNTAMIENTOS SACADOS DE ESA URNA Y LAS URNAS DE OTRAS ELECCIONES
			B

Si NO encuentra boletas de Ayuntamientos en otras urnas, cancele la COLUMNA 2 y la COLUMNA 3 con dos líneas diagonales

Escriba las cantidades con número y letra de la COLUMNA 3 de la elección para los Ayuntamientos en el apartado 6 del Acta de escrutinio y cómputo de casilla de la elección para los Ayuntamientos. En caso de que las COLUMNAS 2 y 3 sean canceladas, las cantidades deben ser tomadas de la COLUMNA 1

Escriba el total de votos de Ayuntamientos sacados de las urnas en el apartado 4 del Acta de escrutinio y cómputo de casilla de la elección para los Ayuntamientos. En caso de que las COLUMNAS 2 y 3 sean canceladas, anote en el recuadro B la cantidad total de la COLUMNA 1

Continúe con el procedimiento descrito en la siguiente página.



CLASIFICACIÓN Y CONTEO DE VOTOS SACADOS DE OTRAS URNAS

1 GUBERNATURA

- 1. Tome los votos de la elección de **Gubernatura** sacados de otras urnas.
- 2. Clasifique los votos por partido político, coalición, candidatura independiente, candidatura no registrada y votos nulos.
- 3. Coloque en la **COLUMNA 2** la cantidad de votos clasificados. En caso de que no haya escriba 0.
- 4. Sume los votos de la **COLUMNA 1** y la **COLUMNA 2** y anote el resultado en la **COLUMNA 3** para la **Gubernatura**
- 5. Sume nuevamente el total de votos de la elección y escriba el resultado en el recuadro con la letra **D**

Repita después esta operación para la elección de las **Diputaciones Locales**

2 DIPUTACIONES LOCALES

- 1. Tome los votos de la elección de **Diputaciones Locales** de mayoría relativa sacados de otras urnas.
- 2. Clasifique los votos por partido político, coalición, candidatura independiente, candidatura no registrada y votos nulos.
- 3. Coloque en la **COLUMNA 2** la cantidad de votos clasificados. En caso de que no haya escriba 0.
- 4. Sume los votos de la **COLUMNA 1** y la **COLUMNA 2** y anote el resultado en la **COLUMNA 3** para las **Diputaciones Locales** de mayoría relativa
- 5. Sume nuevamente el total de votos de la elección y escriba el resultado en el recuadro con la letra **B**

Repita después esta operación para la elección de los **Ayuntamientos**

3 AYUNTAMIENTOS

- 1. Tome los votos de la elección de los **Ayuntamientos** de mayoría relativa sacados de otras urnas.
- 2. Clasifique los votos por partido político, coalición, candidatura independiente, candidatura no registrada y votos nulos.
- 3. Coloque en la **COLUMNA 2** la cantidad de votos clasificados. En caso de que no haya escriba 0.
- 4. Sume los votos de la **COLUMNA 1** y la **COLUMNA 2** y anote el resultado en la **COLUMNA 3** para los **Ayuntamientos** de mayoría relativa
- 5. Sume nuevamente el total de votos de la elección y escriba el resultado en el recuadro con la letra **B**

Continúe con el apartado de comparativos de **Gubernatura** , después **Diputaciones Locales** y finalmente **Ayuntamientos**



COMPARATIVOS

1 GUBERNATURA

- 1. ¿Son iguales las cantidades anotadas en los recuadros con las letras **C** y **D** de **Gubernatura** ?

SÍ

NO

*Escriba esta respuesta en el apartado **7** del Acta de escrutinio y cómputo de casilla especial de la elección para la Gubernatura*
(Marque con "X")
- 2. ¿La suma de los votos de **Gubernatura** sacados de la urna y de los votos de esa elección sacados de otras urnas, es igual al resultado total de la votación (recuadro con la letra **D**)?

SÍ

NO

*Escriba esta respuesta en el apartado **9** del Acta de escrutinio y cómputo de casilla especial de la elección para la Gubernatura*
(Marque con "X")

2 DIPUTACIONES LOCALES

- 1. ¿Son iguales las cantidades anotadas en los recuadros con las letras **A** y **B** de **Diputaciones Locales** ?

SÍ

NO

*Escriba esta respuesta en el apartado **5** del Acta de escrutinio y cómputo de casilla especial de la elección para las Diputaciones Locales de mayoría relativa.*
(Marque con "X")
- 2. ¿La suma de los votos de **Diputaciones Locales** sacados de la urna y de los votos de esa elección sacados de otras urnas, es igual al resultado total de la votación (recuadro con la letra **B**)?

SÍ

NO

*Escriba esta respuesta en el apartado **7** del Acta de escrutinio y cómputo de casilla especial de la elección para las Diputaciones Locales de mayoría relativa.*
(Marque con "X")

3 AYUNTAMIENTOS

- 1. ¿Son iguales las cantidades anotadas en los recuadros con las letras **A** y **B** de **Ayuntamientos** ?

SÍ

NO

*Escriba esta respuesta en el apartado **5** del Acta de escrutinio y cómputo de casilla especial de la elección para los Ayuntamientos de mayoría relativa.*
(Marque con "X")
- 2. ¿La suma de los votos de **Ayuntamientos** sacados de la urna y de los votos de esa elección sacados de otras urnas, es igual al resultado total de la votación (recuadro con la letra **B**)?

SÍ

NO

*Escriba esta respuesta en el apartado **7** del Acta de escrutinio y cómputo de casilla especial de la elección para los Ayuntamientos de mayoría relativa.*
(Marque con "X")

**CUADERNILLO PARA HACER LAS OPERACIONES DE ESCRUTINIO Y CÓMPUTO
PARA CASILLAS ESPECIALES**

OPERACIONES DE ESCRUTINIO Y CÓMPUTO POR EL PRINCIPIO DE REPRESENTACIÓN PROPORCIONAL

Este cuadernillo debe ser llenado por la o el secretario de mesa directiva de casilla.

El cuadernillo debe llenarse en el siguiente orden:
1 La columna color rosa de la elección para las **Diputaciones Locales** de representación proporcional.

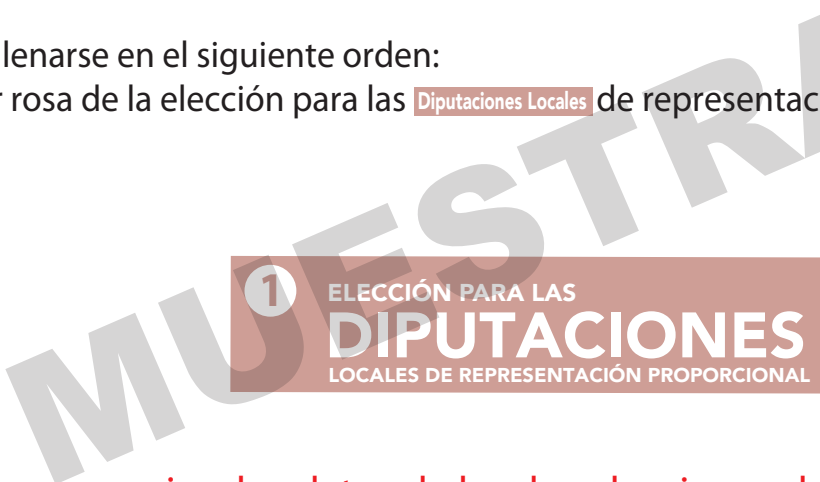

Quando termine de llenar y revisar los datos de las dos elecciones de este cuadernillo, cópielos en los apartados correspondientes a las **Actas de escrutinio y cómputo de casilla especial** siguiendo el siguiente orden: **Diputaciones Locales**.

IMPORTANTE
El cuadernillo debe llenarse en el siguiente orden: **1** la columna color rosa de la elección para las **Diputaciones Locales** de representación proporcional.

Lea con cuidado las instrucciones y llene y escriba **con lápiz** en los recuadros correspondientes. Llene los 3 espacios con número **sin dejar lugares en blanco**, por ejemplo: 001, 012, 123.



BOLETAS SOBRANTES

1. Copie aquí el total de **BOLETAS SOBRANTES** de las elecciones para las **Diputaciones Locales** que escribió en la **página 2** en el apartado de Operaciones de escrutinio y cómputo por el principio de mayoría relativa de este cuadernillo. - - - - - ➔



PERSONAS QUE VOTARON POR REPRESENTACIÓN PROPORCIONAL INCLUIDAS EN EL ACTA DE LAS Y LOS ELECTORES EN TRÁNSITO

1. Pida a la o al primer escrutador que cuente del **Acta de las y los electores en tránsito** a las personas que votaron por representación proporcional de la siguiente manera:
- ◆ Que cuente el total de personas que votaron anotadas en la primera hoja del **Acta de las y los electores en tránsito**.
 - ◆ Que anote el resultado en la parte inferior de esa página.
 - ◆ Que repita esta operación en cada una de las páginas del **Acta de las y los electores en tránsito**.
 - ◆ Que sume con **calculadora o manualmente** los totales que anotó en todas las páginas del **Acta de las y los electores en tránsito**.
2. Escriba el resultado del primer conteo de las personas que votaron por representación proporcional: - - - - - ➔
3. Pida a la o al primer escrutador que realice un segundo conteo de las personas que votaron anotadas en el **Acta de las y los electores en tránsito** y que las sume de nuevo.
4. Escriba el resultado del segundo conteo de las personas que votaron por representación proporcional: - - - - - ➔
5. Si el resultado obtenido en los dos conteos anteriores es igual, escríbalo en el recuadro con la letra **A**. - - - - - ➔
Si los resultados de los dos conteos no son iguales, pida a la o al primer escrutador que vuelva a contar a las personas que votaron anotadas en el Acta de las y los electores en tránsito, hasta que tenga la seguridad de tener la cantidad correcta.

1 DIPUTACIONES LOCALES

--	--	--

Escriba esta cantidad con número y letra en el apartado **2** del Acta de escrutinio y cómputo de casilla especial de la elección para las Diputaciones Locales de representación proporcional.

1er CONTEO

--	--	--

2do CONTEO

--	--	--

A		

Escriba esta cantidad con número y letra en el apartado **3** del Acta de escrutinio y cómputo de casilla especial de la elección para las Diputaciones Locales de representación proporcional.

1 DIPUTACIONES LOCALES DE REPRESENTACIÓN PROPORCIONAL

1. Una vez que la o el presidente de casilla tenga los votos de la elección de **Diputaciones Locales** por el principio de representación proporcional sacados de esa urna, pida a las y los escrutadores que:
 2. Saquen de la caja paquete electoral la **Guía de apoyo para la clasificación de los votos** de la elección para las **Diputaciones Locales** y la extiendan sobre una superficie plana como una mesa.
 3. Identifiquen y separen los votos emitidos para los partidos políticos (formando montoncitos o apilándolos) orientándose con las figuras de la Guía y colocando sobre ésta las boletas según correspondan.
 4. Una vez finalizada la clasificación de los votos pida que las y los escrutadores cuenten los votos de cada montoncito y anoten las cantidades en la Guía.
 5. Después, copie las cantidades de la Guía en la **COLUMNA 1** de la elección para las **Diputaciones Locales** de representación proporcional.

[illegible]

Si NO encuentra boletas de Diputaciones Locales en otras urnas, cancele la COLUMNA 2 y la COLUMNA 3 con dos líneas diagonales

Escriba las cantidades con número y letra de la **COLUMNA 3** de la elección para las Diputaciones Locales de representación proporcional en el apartado **(6)** del Acta de escrutinio y cómputo de casilla especial de la elección para las Diputaciones Locales de representación proporcional. En caso de que las **COLUMNAS 2 y 3** sean canceladas, las cantidades deben ser tomadas de la **COLUMNA 1**

Escriba el total de votos de Diputaciones Locales de representación proporcional sacados de las urnas en el apartado **4** del Acta de escrutinio y cómputo de casilla especial de la elección para las Diputaciones Locales de representación proporcional. En caso de que las **COLUMNAS 2 y 3** sean canceladas, anote en el recuadro **B** la cantidad total de la **COLUMNA 1**

- Votos de cada partido político, según le corresponda:

- Votos para candidaturas no registradas:

- Votos nulos:

– Sume **con calculadora o manualmente** todos los votos de los partidos políticos, los votos para candidaturas no registradas y los votos nulos de cada elección y escriba la cantidad obtenida en este recuadro:

– Realice **con calculadora o manualmente** una segunda suma y el resultado anóteló en este recuadro:

- Si el resultado de las dos sumas es igual, escríbalo en este recuadro: **En caso de que los resultados obtenidos no sean iguales, vuelva a sumar hasta que tenga la seguridad de tener la cantidad correcta.**



CLASIFICACIÓN Y CONTEO DE VOTOS SACADOS DE OTRAS URNAS

1 DIPUTACIONES LOCALES DE REPRESENTACIÓN PROPORCIONAL

1. Tome los votos de la elección de **Diputaciones Locales** de representación proporcional sacados de otras urnas.

2. Clasifique los votos por partido político, candidatura no registrada y votos nulos.

3. Coloque en la **COLUMNA 2** la cantidad de votos clasificados. En caso de que no haya escriba 0.

4. Sume los votos de la **COLUMNA 1** y la **COLUMNA 2** y anote el resultado en la **COLUMNA 3** para las **Diputaciones Locales** de representación proporcional.

5. Sume nuevamente el total de votos de la elección y escriba el resultado en el recuadro con la letra **B**

Continúe con el apartado de comparativos de **Diputaciones Locales** de representación proporcional.



COMPARATIVOS

1 DIPUTACIONES LOCALES DE REPRESENTACIÓN PROPORCIONAL

1. ¿Son iguales las cantidades anotadas en los recuadros con las letras **A** y **B** de **Diputaciones Locales** de representación proporcional?

SÍ

NO

(Marque con "X")

Escriba esta respuesta en el apartado **6** del Acta de escrutinio y cómputo de casilla especial de la elección para las **Diputaciones Locales** de representación proporcional.

2. ¿La suma de los votos de **Diputaciones Locales** de representación proporcional sacados de la urna y de los votos de esa elección sacados de otras urnas, es igual al resultado total de la votación (recuadro con la letra **B**)?

SÍ

NO

(Marque con "X")

Escriba esta respuesta en el apartado **7** del Acta de escrutinio y cómputo de casilla especial de la elección para las **Diputaciones Locales** de representación proporcional.



MESA DIRECTIVA DE CASILLA

Escriba los nombres de la o el presidente/a y 2o. secretario/a y que firmen en los espacios correspondientes.

CARGOS	NOMBRES	FIRMAS
PRESIDENTE/A		
2o SECRETARIO/A		

FINALIZA EL LLENADO DEL CUADERNILLO.

VOTO DE LAS Y LOS MEXICANOS RESIDENTES EN EL EXTRANJERO

CUADERNILLO PARA HACER LAS OPERACIONES EN LA MESA DE ESCRUTINIO Y CÓMPUTO

EL cuadernillo debe llenarse en el siguiente orden:

- 1 La columna color arena de la elección para la **Gubernatura** de todas las hojas.

1 ELECCIÓN PARA LA GUBERNATURA

Cuando termine de llenar y revisar los datos de la columna de **Gubernatura** en este cuadernillo, cópielos en los apartados correspondientes del *Acta de mesa de escrutinio y cómputo* de esa misma elección.

ENTIDAD:

NÚMERO DE MESA:

Escriba estos datos de identificación de la Mesa en el apartado 1 de las Actas de Mesa de escrutinio y cómputo de la elección para Gubernatura.

IMPORTANTE

El cuadernillo debe llenarse en el siguiente orden: 1 la columna color arena de la elección para la **Gubernatura** de todas las hojas.

Lea con cuidado las instrucciones y conteste **con lápiz** en los recuadros correspondientes. Llene los 3 espacios con número **sin dejar lugares en blanco**, por ejemplo: 001, 012, 123.



PERSONAS QUE VOTARON EN LA LISTA NOMINAL

1. Copie del apartado 4 del Acta de la jornada electoral, el total de marcas “VOTÓ 2018” de la elección, y anótelo en el recuadro correspondiente con la letra **A**.

A

Escriba esta cantidad con número y letra en el apartado 2 del Acta de Mesa de escrutinio y cómputo de la elección para la Gubernatura.



SOBRES CON VOTOS ELECTORALES DE LA ELECCIÓN PARA LA GUBERNATURA

1. Copie del apartado 5 del Acta de la jornada electoral, el total de sobres con votos de la elección, y anótelo en el recuadro correspondiente con la letra **B**.

B

Escriba esta cantidad con número y letra en el apartado 3 del Acta de Mesa de escrutinio y cómputo de la elección para la Gubernatura.



VOTOS DE LA ELECCIÓN SACADOS DE LA URNA

1 GUBERNATURA

1. Pida a la o al presidente de mesa que abra la urna de **Gubernatura**.

2. Del total de boletas que se sacaron de esa urna, separe todos los votos que correspondan a la elección de **Gubernatura**.

3. Si hay votos de alguna otra elección, sepárelos con un clip e introdúzcalos dentro de la bolsa encima de la urna correspondiente. Si encontró votos de las elecciones federales, entréguelos a las y los funcionarios correspondientes.

4. Pida a los escrutadores que saquen de la caja paquete electoral la **Guía de apoyo para la clasificación de los votos** de la elección para la **Gubernatura** y la extiendan sobre una superficie plana como una mesa.
5. Identifiquen y separen los votos emitidos (formando montoncitos o apilándolos) orientándose con las figuras de la Guía y colocando sobre ésta las boletas según correspondan.

6. Una vez finalizada la clasificación de los votos pida que las y los escrutadores cuenten los votos de cada montoncito y anoten las cantidades en la Guía.

7. Después, copie las cantidades de la Guía en la **COLUMNA 1** de la elección para la **Gubernatura**.

– Votos de cada partido político, según le corresponda:

– Votos para los partidos políticos en coalición: En caso de que alguna de las combinaciones de la coalición no hubiera obtenido votos, anote “000”.

– Votos para candidaturas no registradas:

– Votos nulos:

– Sume **con calculadora o manualmente** todos los votos de los partidos políticos, los votos para cada coalición, los votos para candidaturas no registradas y los votos nulos de cada elección y escriba la cantidad obtenida en este recuadro:

– Realice **con calculadora o manualmente** una segunda suma y el resultado anótelos en este recuadro:

– Si el resultado de las dos sumas es igual, escríbalo en este recuadro: En caso de que los resultados obtenidos no sean iguales, vuelva a sumar hasta que tenga la seguridad de tener la cantidad correcta. Una vez obtenido el total de votos de la **COLUMNA 1**, el presidente/a y el secretario/a firmarán en el siguiente cuadro:

1 GUBERNATURA

COLUMNA 1

Votos sacados de la urna de Gubernatura

(Escriba con número)

COLUMNA 2

Boletas encontradas en otras urnas

(Escriba con número)

COLUMNA 3

Total de votos

(Escriba con número)

PAN

PRD

PRO

VERDE

PT

MOVIMIENTO CIUDADANO

alianza

morena

encuentro social

COALICIÓN PAN-PRD-MC

PAN

PRD

PRO

PAN

PRD

PRO

PAN

PRO

MOVIMIENTO CIUDADANO

PRD

MOVIMIENTO CIUDADANO

COALICIÓN MORENA-PT-PES

morena

PT

encuentro social

morena

PT

morena

encuentro social

PT

encuentro social

CANDIDATOS/AS NO REGISTRADOS/AS

VOTOS NULOS

1era SUMA

2da SUMA

TOTAL DE VOTOS DE GUBERNATURA SACADOS DE LA URNA

TOTAL DE VOTOS DE GUBERNATURA SACADOS DE LAS URNAS DE OTRAS ELECCIONES

SUMA DE VOTOS DE GUBERNATURA SACADOS DE ESA URNA Y LAS URNAS DE OTRAS ELECCIONES

C

Si NO encuentra boletas de Gubernatura en otras urnas, cancele la COLUMNA 2 y la COLUMNA 3 con dos líneas diagonales

Escriba las cantidades con número y letra de la COLUMNA 3 de la elección para la Gubernatura en el apartado 6 del Acta de escrutinio y cómputo de casilla de la elección para la Gubernatura. En caso de que las COLUMNAS 2 y 3 sean canceladas, las cantidades deben ser tomadas de la COLUMNA 1

Escriba el total de votos de Gubernatura sacados de las urnas en el apartado 6 del Acta de escrutinio y cómputo de casilla de la elección para la Gubernatura. En caso de que las COLUMNAS 2 y 3 sean canceladas, anote en el recuadro C la cantidad total de la COLUMNA 1

CARGOS	NOMBRES	FIRMAS
PRESIDENTE/A		
SECRETARIO/A		



CLASIFICACIÓN Y CONTEO DE VOTOS SACADOS DE OTRAS URNAS

1 GUBERNATURA

1. Tome los votos de la elección de **Gubernatura** encontrados en otras mesas.

2. Clasifique los votos por partido político, coalición, candidatura no registrada y votos nulos.

3. Coloque en la **COLUMNA 2** la cantidad de votos clasificados. En caso de que no haya escriba 0.

4. Sume los votos de la **COLUMNA 1** y la **COLUMNA 2** y anote el resultado en la **COLUMNA 3** para la **Gubernatura**

5. Sume nuevamente el total de votos de la elección y escriba el resultado en el recuadro con la letra **C**.



COMPARATIVOS

1 GUBERNATURA

1. ¿Son iguales las cantidades anotadas en los recuadros con las letras **A** y **C** de **Gubernatura** ?

SÍ

NO

(Marque con "X")

Escriba esta respuesta en el apartado **4** del Acta de Mesa de escrutinio y cómputo de la elección para la Gubernatura.

2. ¿La suma de los votos de **Gubernatura** sacados de la urna y de los votos de esa elección encontrados en otras mesas, es igual al resultado total de la votación (recuadro con la letra **C**)?

SÍ

NO

(Marque con "X")

Escriba esta respuesta en el apartado **7** del Acta de Mesa de escrutinio y cómputo de la elección para la Gubernatura.



MESA DE ESCRUTINIO Y CÓMPUTO

Escriba los nombres de la o el presidente/a y secretario/a y que firmen en los espacios correspondientes.

CARGOS	NOMBRES	FIRMAS
PRESIDENTE/A		
SECRETARIO/A		

FINALIZA EL LLENADO DEL CUADERNILLO.

DOCUMENTO: Cartel informativo para la casilla de la elección para la Gubernatura

Formato: Illustrator cs.ai.

Fuentes: Myriad Roman.
Myriad Bold.
Myriad Bold Italic.

Tamaño del documento impreso: Ancho: 38 cm.
Alto: 21.5 cm.

Impresión: Anverso: A dos tintas, Pantone 7529 U y Pantone 720 U.

Cantidad a imprimir: 7, 641.

Sustrato: Multicapa 16 pts.

Suaje: Con dos pestañas como soporte de 5.5 X 11 cm y con terminación triangular.

Empaque: En cajas de cartón corrugado de 39 x 33.5 x 24 cm. Con resistencia de 12.5 a 14 kg/cm² y selladas con cinta canela. Para paquetes se utilizará papel Kraft.

Textos de identificación de etiqueta para empaque: Distrito o Municipio.
Nombre del documento.
Cantidad por caja.
Número de caja.
Número de ID.

Cantidad en el empaque: 200 juegos por caja.

Clasificación: Por casilla, de acuerdo al listado proporcionado por el Instituto, con base a la lista nominal.

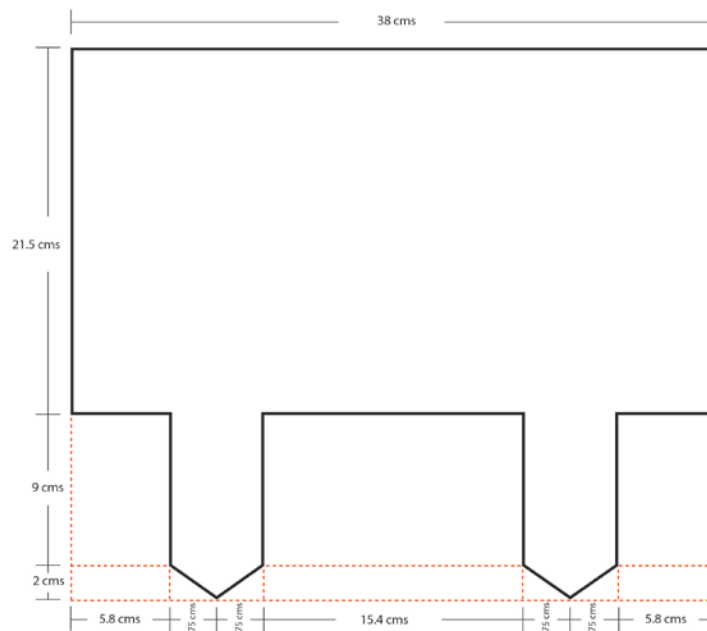

META AQUÍ SOLO LA BOLETA DE

GUBERNATURA



DOCUMENTO: Cartel informativo para la casilla de la elección para las Diputaciones Locales

Formato: Illustrator cs.ai.

Fuentes: Myriad Roman.
Myriad Bold.
Myriad Bold Italic.

Tamaño del documento impreso: Ancho: 38 cm.
Alto: 21.5 cm.

Impresión: Anverso: A dos tintas, Pantone 7613 U y Pantone 720 U.

Cantidad a imprimir: 7, 641.

Sustrato: Multicapa 16 pts.

Suaje: Con dos pestañas como soporte de 5.5 X 11 cm y con terminación triangular.

Empaque: En cajas de cartón corrugado de 39 x 33.5 x 24 cm. Con resistencia de 12.5 a 14 kg/cm² y selladas con cinta canela. Para paquetes se utilizará papel kraft.

Textos de identificación de etiqueta para empaque: Distrito.
Nombre del documento.
Cantidad por caja.
Número de caja.
Número de ID.

Cantidad en el empaque: 200 juegos por caja.

Clasificación: Por casilla, de acuerdo al listado proporcionado por el Instituto, con base a la lista nominal.

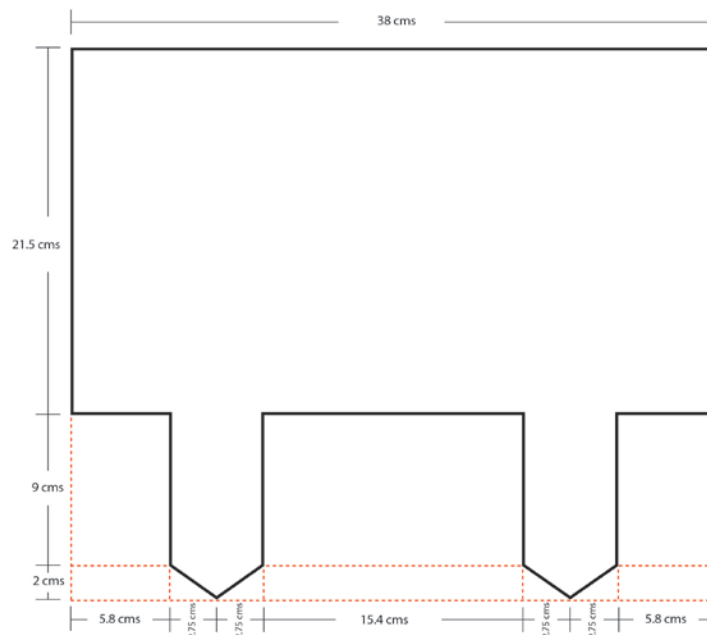

META AQUÍ SOLO LA BOLETA DE

DIPUTACIONES LOCALES



DOCUMENTO: Cartel informativo para la casilla de la elección para los Ayuntamientos

Formato: Illustrator cs.ai.

Fuentes: Myriad Roman.
Myriad Bold.
Myriad Bold Italic.

Tamaño del documento impreso: Ancho: 38 cm.
Alto: 21.5 cm.

Impresión: Anverso: A dos tintas, Pantone 7763 U y Pantone 720 U.

Cantidad a imprimir: 7, 641.

Sustrato: Multicapa 16 pts.

Suaje: Con dos pestañas como soporte de 5.5 X 11 cm y con terminación triangular.

Empaque: En cajas de cartón corrugado de 39 x 33.5 x 24 cm. Con resistencia de 12.5 a 14 kg/cm² y selladas con cinta canela. Para paquetes se utilizará papel kraft.

Textos de identificación de etiqueta para empaque:

Distrito.
Nombre del documento.
Cantidad por caja.
Número de caja.
Número de ID.

Cantidad en el empaque: 200 juegos por caja.

Clasificación: Por casilla, de acuerdo al listado proporcionado por el Instituto, con base a la lista nominal.

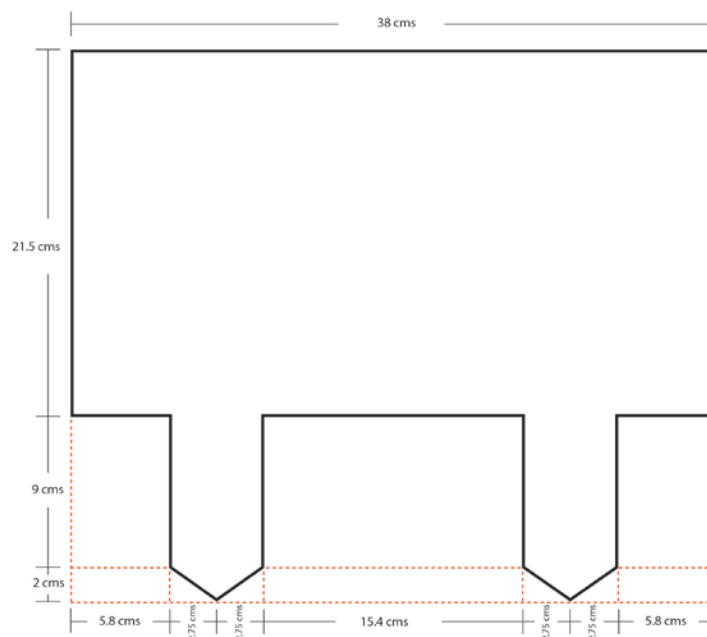

META AQUÍ SOLO LA BOLETA DE

AYUNTAMIENTO

